

SERVIZIO SANITARIO REGIONALE
EMILIA-ROMAGNA
Azienda Ospedaliero - Universitaria di Ferrara

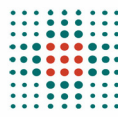

SERVIZIO SANITARIO REGIONALE
EMILIA-ROMAGNA
Azienda Unità Sanitaria Locale di Ferrara

OO.SS. Area Comparto

Accordo Interaziendale in applicazione dell'intesa regionale in materia di utilizzo delle risorse regionali incentivanti la flessibilità nelle Aziende del SSR

Richiamati:

- il CCNL del 19/04/1994, art 30 (Fondo della Produttività collettiva per il miglioramento dei servizi e per il premio della qualità delle prestazioni individuali);
- la delibera di Giunta regionale n. 536/2011 in materia di incentivazione per il raggiungimento di obiettivi di flessibilità organizzativa.

Preso atto dell'Intesa regionale in materia di utilizzo delle risorse regionali incentivanti la flessibilità nelle Aziende del SSR, sottoscritta il 20 settembre 2011 tra le Rappresentanze Sindacali Regionali e la Regione Emilia Romagna; che ha destinato una quota delle risorse economiche rese disponibili nell'esercizio 2010 che si è chiuso con verifica ad esito positivo operata presso il tavolo tecnico sugli adempimenti di cui all'art.12 dell'intesa Stato Regioni del 23 Marzo 2005 per l'anno 2010 allo scopo di incentivare e riconoscere il raggiungimento di obiettivi di flessibilità organizzativa attraverso modalità di gestione flessibile di uno o più istituti contrattuali o attraverso il miglioramento di percorsi di accesso per il cittadino alle prestazioni rese dalle Aziende ivi compreso l'estensione degli orari e sedi di fruibilità delle strutture;

Le parti con il presente Accordo in applicazione all'Intesa regionale citata al paragrafo precedente **danno atto che:**

- le specifiche azioni di miglioramento adottate dalle Aziende nell'anno 2010, in relazione a quanto in premessa, sono contenute nell'allegato al presente Accordo interaziendale e pubblicate nei rispettivi siti internet aziendali, con visibilità esterna per la cittadinanza.
- le risorse assegnate dalla RER complessivamente al lordo degli oneri riflessi e IRAP ammontano a:
Azienda AUSL di Ferrara € 412.130
Azienda Ospedaliero Universitaria € 338.297;
- tali risorse vanno distribuite a titolo di produttività collettiva, sono da imputare ai relativi Fondi aziendali per l'anno 2010 e non si consolidano nei Fondi stessi

Tutto ciò premesso, le parti convengono e sottoscrivono quanto segue:

Criteri di determinazione e destinazione delle quote economiche:

Le risorse complessivamente destinate alle singole Aziende sono da ciascuna ripartite al personale al netto degli oneri riflessi e IRAP per la partecipazione alle azioni di miglioramento di cui all'allegato al presente Accordo interaziendale. Le quote individuali sono determinate suddividendo la somma di spettanza di ciascuna Azienda per il numero dei dipendenti di specifica appartenenza che si trovano nelle seguenti condizioni;

- personale a tempo indeterminato: in servizio nell'anno 2010;
- personale a tempo determinato: in servizio alla data del 31.12.2010 e in servizio alla data del 20.9.2011.

Individuazione delle quote economiche e tempi e modi della loro erogazione:

In base a quanto stabilito al punto precedente le quote individuali da distribuire agli aventi diritto sono le seguenti:

- Azienda AUSL di Ferrara € 126
- Azienda Ospedaliero Universitaria € 124

L'attribuzione delle quote tiene conto dell'effettivo periodo di servizio nel corso dell'anno 2010, nel rispetto del criterio uomo/anno.

L'erogazione delle quote individuali agli aventi diritto avviene in unica tranche, con il trattamento stipendiale del mese di novembre 2011.

Siglato il: 20/10/2011 Sottoscritto il: 3/11/2011 e 7/11/2011

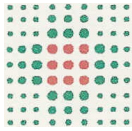

AREA DEL COMPARTO

PRE INTESA INTERAZIENDALE IN APPLICAZIONE DELL'INTESA REGIONALE IN MATERIA DI UTILIZZO DELLE RISORSE REGIONALI INCENTIVANTI LA FLESSIBILITÀ NELLE AZIENDE DEL SSR:

RELAZIONE ILLUSTRATIVA PER IL COLLEGIO SINDACALE

La pre intesa in oggetto, siglata tra la Delegazione trattante della Azienda Ospedaliero Universitaria, dell'Azienda AUSL e le Rappresentanze Sindacali dell'Area comparto di entrambe le Aziende è stata definita in applicazione dell'Intesa regionale in materia di utilizzo delle risorse regionali incentivanti la flessibilità nelle Aziende del SSR.

Tale intesa, sottoscritta il 20 settembre 2011 tra le Rappresentanze Sindacali Regionali e la Regione Emilia Romagna, che ha destinato una quota delle risorse economiche rese disponibili nell'esercizio 2010 (chiusosi con verifica ad esito positivo operata presso il tavolo tecnico sugli adempimenti di cui all'art.12 dell'intesa Stato Regioni del 23 Marzo 2005 per l'anno 2010) allo scopo di incentivare e riconoscere il raggiungimento di obiettivi di flessibilità organizzativa attraverso modalità di gestione flessibile di uno o più istituti contrattuali o attraverso il miglioramento di percorsi di accesso per il cittadino alle prestazioni rese dalle Aziende ivi compreso l'estensione degli orari e sedi di fruibilità delle strutture.

Con le Rappresentanze Sindacali al tavolo di contrattazione interaziendale sono stati definiti, nella pre intesa in oggetto, i criteri di determinazione e destinazione delle quote economiche, in particolare riconoscendo che tutto il personale dipendente:

- a tempo indeterminato: in servizio nell'anno 2010,
 - a tempo determinato: in servizio alla data del 31.12.2010 e in servizio alla data del 20.9.2011,
- ha partecipato alle azioni di miglioramento che hanno a vario titolo contribuito al raggiungimento degli obiettivi di flessibilità organizzativa contenuti nella relazione annuale sugli obiettivi per l'anno 2010, la quale viene allegata alla Preintesa sindacale e sarà resa conoscibile ai cittadini tramite pubblicazione sui rispettivi siti internet aziendali.

Le quote individuali sono determinate suddividendo la somma di spettanza di ciascuna Azienda per il numero dei dipendenti di specifica appartenenza che si trovano nelle condizioni di cui al paragrafo precedente e la relativa attribuzione tiene conto dell'effettivo periodo di servizio nel corso dell'anno 2010, nel rispetto del criterio uomo/anno.

Ferrara 3/11/2011

L'UFFICIO RELAZIONI SINDACALI

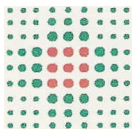

AREA DEL COMPARTO

PRE INTESA INTERAZIENDALE IN APPLICAZIONE DELL'INTESA REGIONALE IN MATERIA DI UTILIZZO DELLE RISORSE REGIONALI INCENTIVANTI LA FLESSIBILITÀ NELLE AZIENDE DEL SSR:

RELAZIONE TECNICO-FINANZIARIA PER IL COLLEGIO SINDACALE

Con la Preintesa in oggetto le parti hanno preso atto che, in applicazione dell'Intesa regionale in materia di utilizzo delle risorse regionali incentivanti la flessibilità nelle Aziende del SSR sottoscritta il 20 settembre 2011 tra le Rappresentanze Sindacali Regionali e la Regione Emilia Romagna, la quota assegnata dalla RER all'Azienda Usl di Ferrara, relativamente alle risorse economiche rese disponibili nell'esercizio 2010 allo scopo di incentivare e riconoscere il raggiungimento di obiettivi di flessibilità organizzativa, ammonta complessivamente, al lordo degli oneri riflessi e IRAP, ad **€ 412.130**.

Tali risorse sono imputate per l'anno 2010 allo specifico Fondo aziendale della Produttività collettiva per il miglioramento dei servizi e per il premio della qualità delle prestazioni individuali e non si consolidano nel Fondo stesso.

Esse vengono pertanto distribuite, a titolo di produttività collettiva, ai dipendenti aventi diritto in base ai criteri concordati tra le parti e descritti nella corrispondente Relazione illustrativa alla Preintesa in oggetto ed al personale così individuato viene pertanto attribuita la quota individuale di **€ 126,00**, da erogare in unica tranche.

L'onere scaturente dalla contrattazione risulta integralmente previsto e coperto nel Bilancio aziendale dell'anno 2010, e ad è oggi disponibile nel suo completo ammontare sul Conto 202010032 "Fondo contrattazione integrativa regionale" per la quota economica di 412.130 (si allega scheda conto e piano di riparto).

Ferrara 3/11/2011

L'UFFICIO RELAZIONI SINDACALI

Salva Chiudi Visualizzazione per la stampa

Tecnologia:

Parere sull'ipotesi di contrattazione integrativa

Numero protocollo: 00006-2011**Ente collegio: AZIENDA UNITA' SANITARIA LOCALE DI FERRARA****Regione: Emilia-romagna**

In data 03/11/2011 alle ore 9.30 si è riunito, previa convocazione a mezzo comunicazione a mezzo mail del 2011-10-05, presso la sede del l'Azienda USL Ferrara, via Cassoli n.30, il Collegio sindacale, per esprimere il parere sull'ipotesi di contrattazione Integrativa.

La contrattazione integrativa, prevista dall'articolo 4 del C.C.N.L. è stata regolarmente attivata.

Le risorse finanziarie sono state determinate sulla base dei parametri stabiliti dal Regione Emilia Romagna

Pertanto, il Collegio sindacale:

- considerato che l'individuazione delle risorse disponibili è stata effettuata correttamente;
- tenuto conto che il contratto integrativo è stato predisposto in conformità alle vigenti disposizioni;
- l'onere scaturente dalla contrattazione risulta integralmente coperto dalle disponibilità;
- esaminato il prospetto di calcolo del fondo d'istituto e del relativo piano di reparto (si);
- vista la relazione tecnico-finanziaria del Direttore Amministrativo n. del 03/11/2011 (si);
- vista la relazione illustrativa al contratto integrativo n. del 03/11/2011 (si);

esprime

parere favorevole in ordine alla certificazione di compatibilità economico-finanziaria, di cui all'art. 48, comma 6, del Decreto Legislativo 30 marzo 2001, n. 165.

Motivazioni:

Il Collegio Sindacale si esprime in ordine al pagamento della quota assegnata dalla Regione Emilia Romagna all'Azienda USL Ferrara in base all'intesa regionale in materia di utilizzo delle risorse regionali incentivanti la flessibilità nelle aziende del SSR

Riguardo a quanto sopra, si osserva che:

Letto, confermato e sottoscritto.

Salva Chiudi Visualizzazione per la stampa