

PROVA PRATICA N. 1



1) Il candidato argomenti in merito ai requisiti strutturali, impiantistici, tecnologici ed antincendio di un'area di degenza ai sensi della normativa relativa all'autorizzazione sanitaria e descriva, sulla base della planimetria allegata, un'ipotesi di destinazione d'uso dei locali con riferimento alla numerazione riportata.

2) Si deve organizzare il rifacimento completo di 1 locale adibito a servizio igienico per diversamente abili di una stanza di degenza, in cui sono allocati un wc ed un bidet, un lavabo e una doccia. Descrivere le lavorazioni da eseguirsi nel rispetto della normativa vigente e della regola d'arte e le modalità di organizzazione dell'intervento.

Several handwritten signatures and initials in black ink, located in the bottom right corner of the page. There are four distinct marks, including a large signature and some smaller initials.

PROVA PRATICA N. 1

DEGENZA

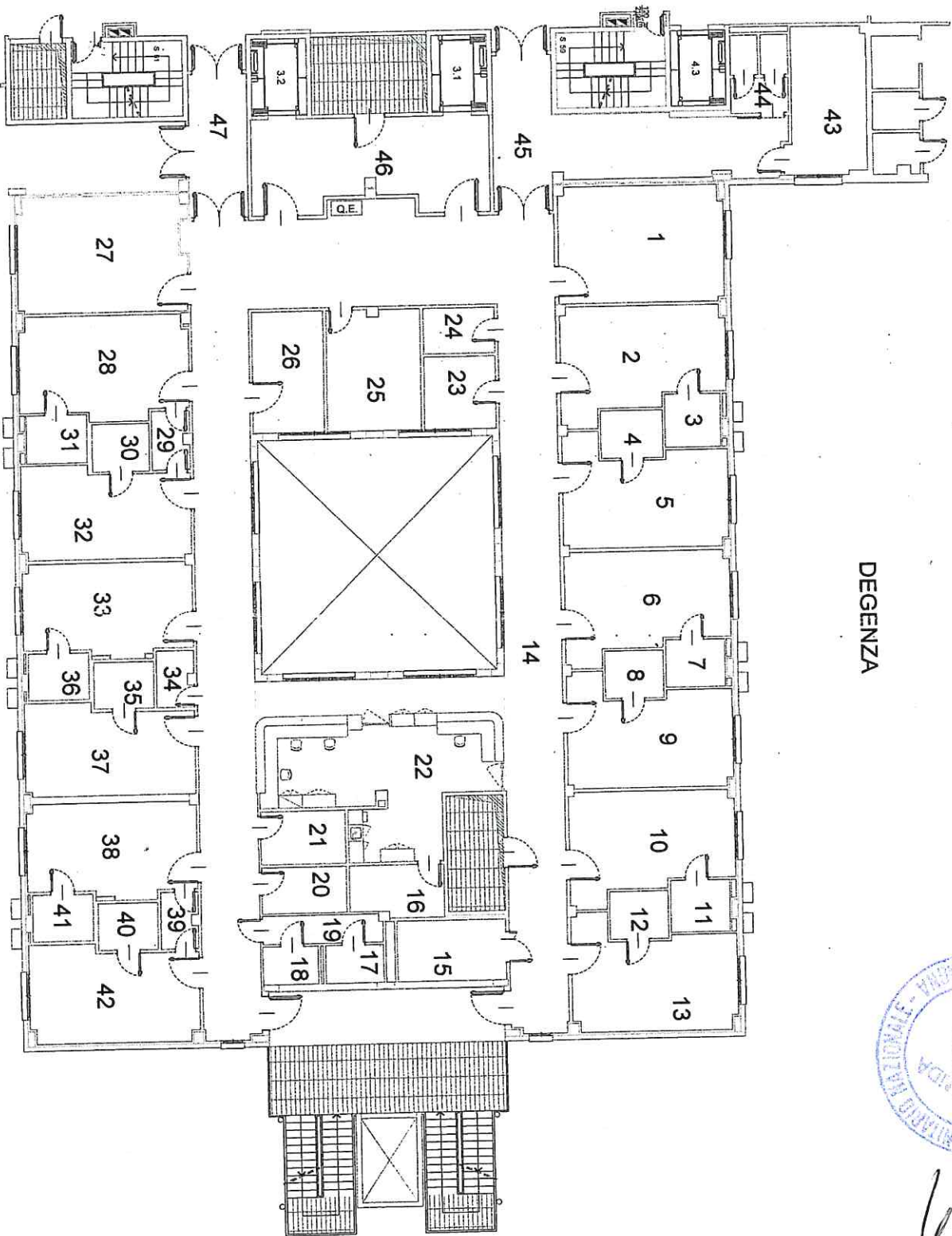

[Handwritten signature]

[Handwritten signature]

[Handwritten signature]