

PROVA TEORICO-PRATICA N. 2

Viene fornita ai candidati la planimetria relativa al progetto di adeguamento di uno spazio esistente all'interno di una struttura sanitaria di recente costruzione, da trasformare in poliambulatorio.

Considerato che l'elaborato è sviluppato al livello di Studio di fattibilità, il candidato lo esamina e commenta criticamente i contenuti del progetto, evidenziando:

1. le indagini e le verifiche preliminari necessarie per valutare lo stato dell'edificio e poter procedere allo sviluppo della progettazione;
2. i punti di forza e di debolezza della soluzione progettuale, che prevede l'adeguamento di una struttura esistente, indicando le eventuali migliorie che si possono introdurre;
3. gli aspetti relativi a:
 - a. progetto impiantistico
 - b. progetto della sicurezza antincendio
 - c. sicurezza strutturale

che il professionista incaricato dovrà considerare nell'elaborazione del progetto esecutivo.



Handwritten signature or initials.

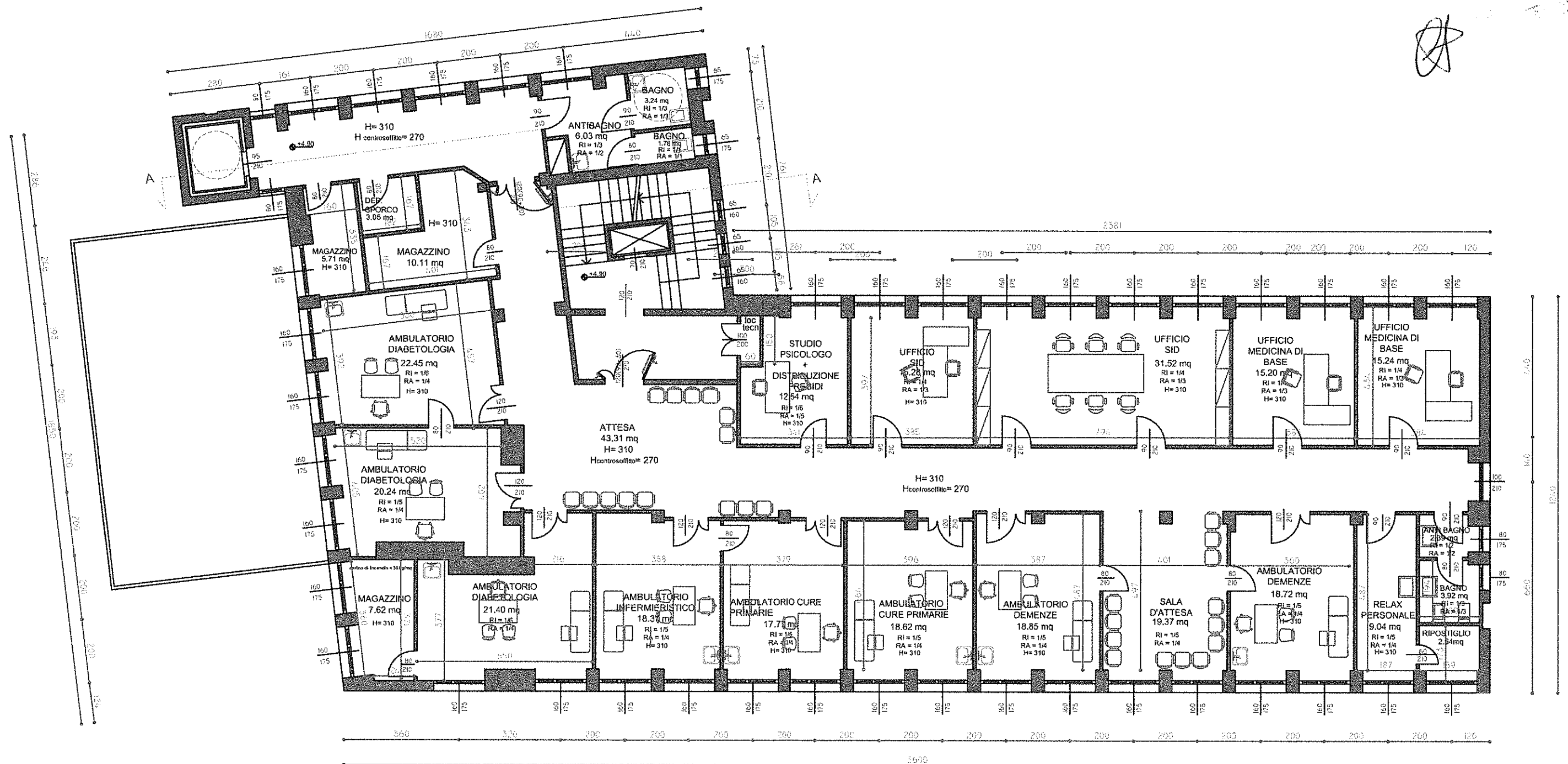

PIANTA PIANO PRIMO

Fuori scala