

Spenti

[Handwritten mark]

[Handwritten mark]

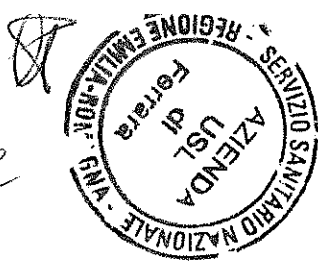

PROVA TEORICO-PRATICA N. 3

Viene fornita ai candidati la planimetria relativa al progetto di adeguamento di una struttura sanitaria - soggetta a vincolo storico – artistico - da trasformare in reparto di degenza.

Considerato che l'elaborato è sviluppato al livello di Studio di fattibilità, il candidato lo esamina e commenta criticamente i contenuti del progetto, evidenziando:

1. le indagini e le verifiche preliminari necessarie per valutare lo stato dell'edificio e poter procedere allo sviluppo della progettazione;
2. i punti di forza e di debolezza della soluzione progettuale, che prevede l'adeguamento di una struttura esistente, indicando le eventuali migliorie che si possono introdurre;
3. gli aspetti relativi a:
 - a. progetto impiantistico
 - b. progetto della sicurezza antincendio
 - c. sicurezza strutturale

che il professionista incaricato dovrà considerare nell'elaborazione del progetto esecutivo.

plaf.

Q. M.

☆

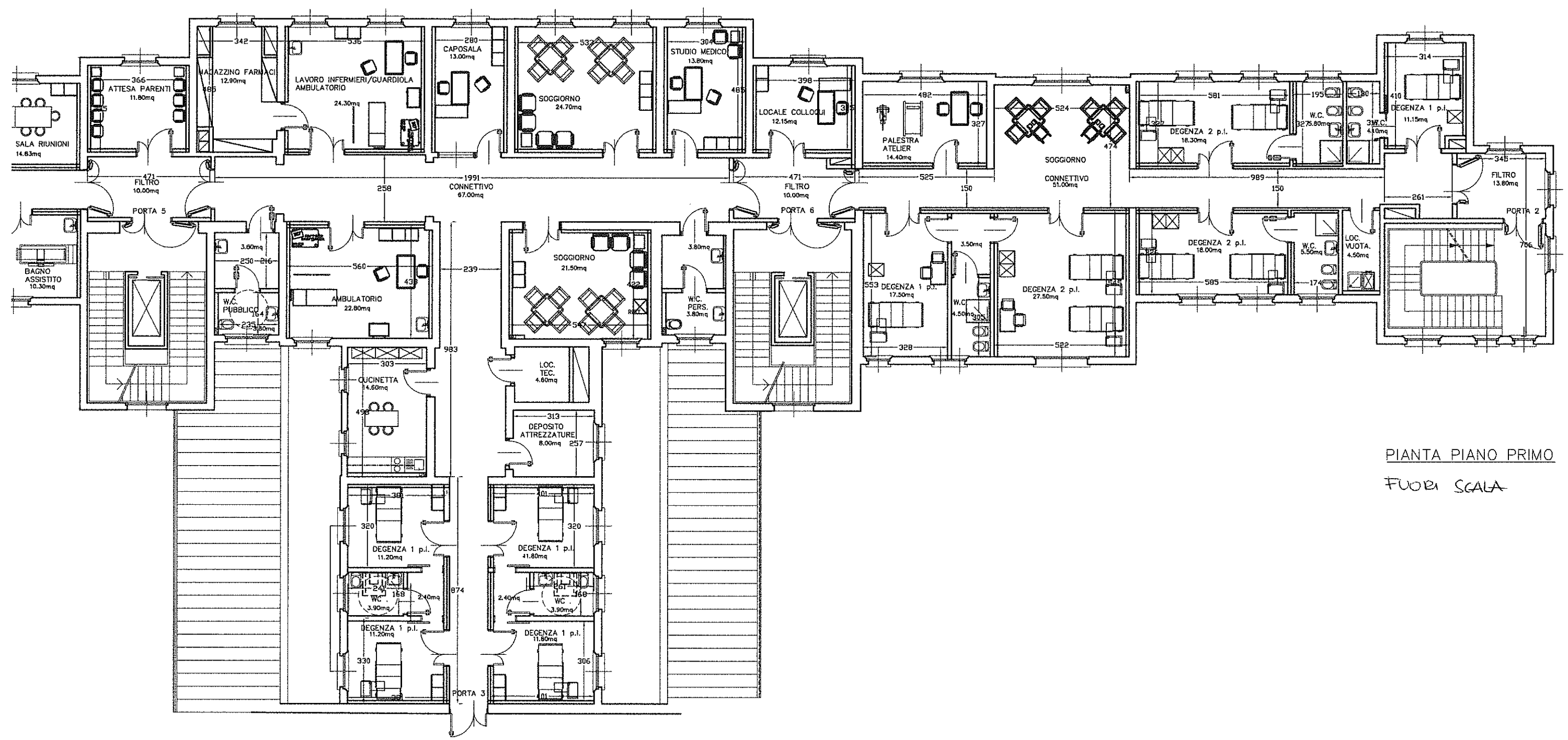

PIANTA PIANO PRIMO
FUORI SCALA