

Salute e benessere nelle famiglie

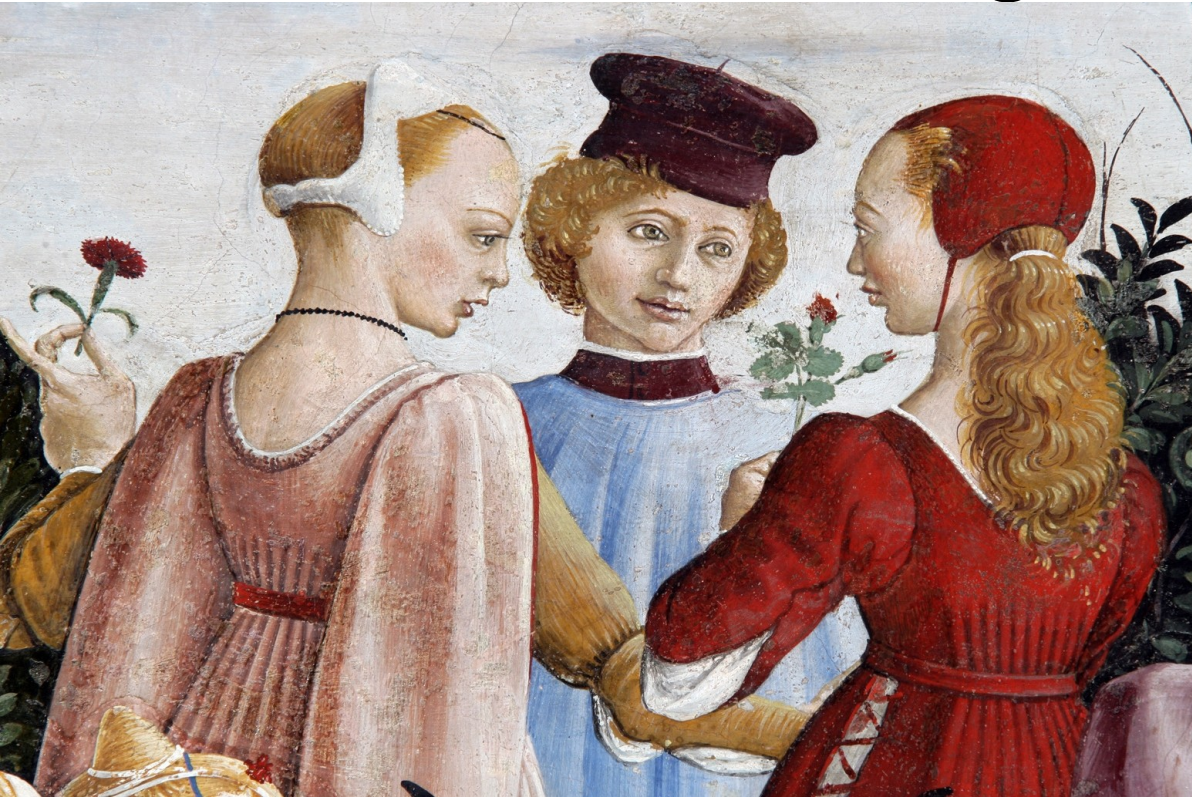

Ferrara,
25 giugno
2008

M. Caterina
Sateriale
Aldo De Togni,
Paolo Pasetti,
Sonia
Quintavalle

Da 135.388a 156.267

Dimensione media delle famiglie, n° comp.

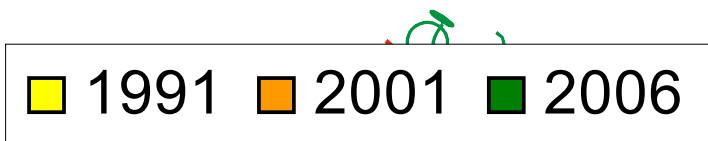
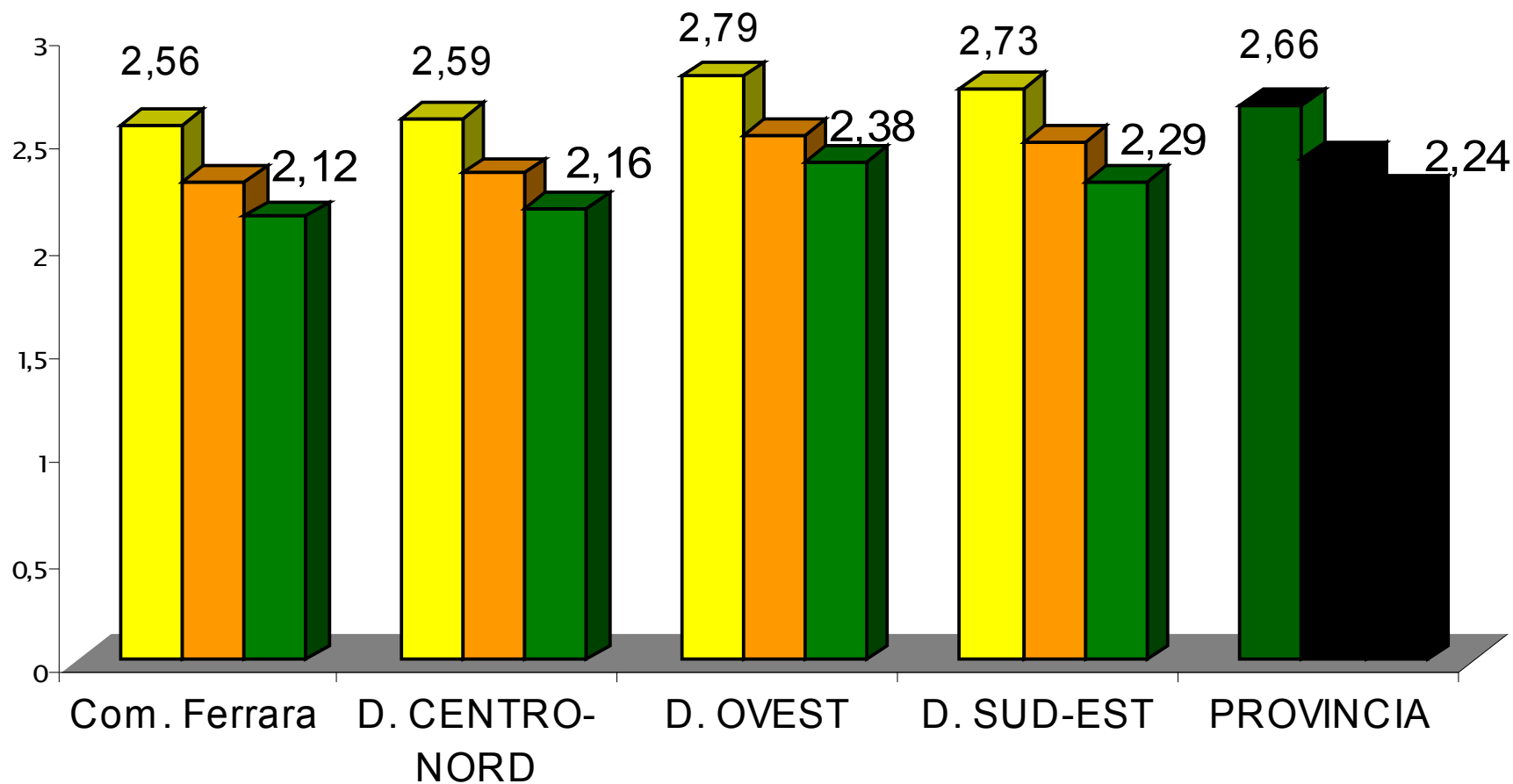

Alcune tipologie di famiglie, %, 2001

	D.Centro -Nord	D.Ovest	D.Sud Est	Prov.	RER
Persone sole	30,4	25,6	25,9	28,2	30,5
Madre + figli	6,6	6,8	6,3	6,6	6,5
Padre + figli	1,3	1,4	1,3	1,3	1,3

Fabbisogno abitativo

- **Alloggi ERP assegnati:**
 - In provincia nel 2004: 4,38%**
 - A Ferrara: 5,55%**
- **Famiglie richiedenti nel 2007 (Comune Ferrara): 1268**
 - 18,9% nazionalità straniera**
 - 30% più di 3 figli**
 - 15,9% con invalido**
 - 55,7% canone affitto > 1/3 del reddito**

Tassi grezzi di natalità 1987 - 2006

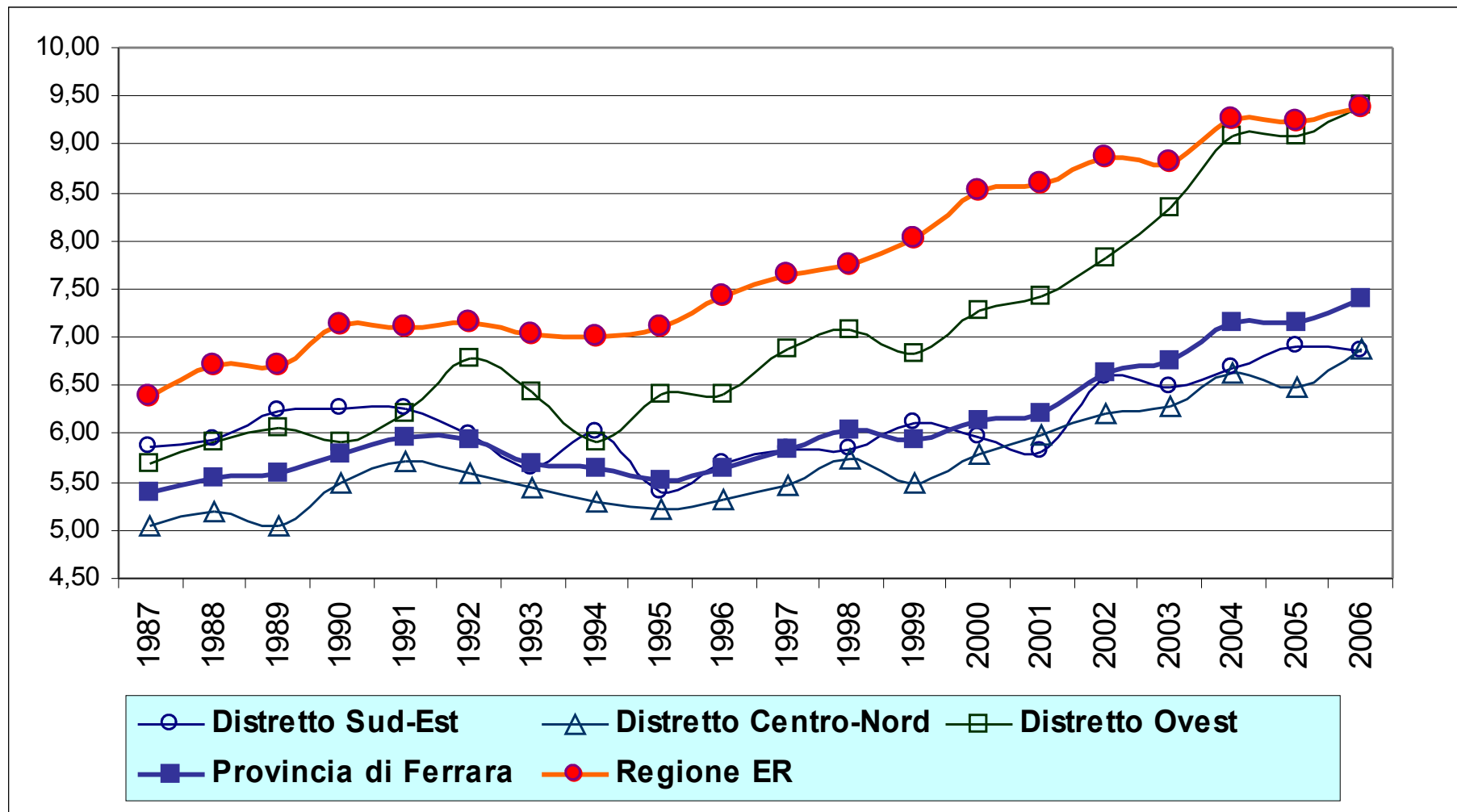

Famiglie Problematiche

Violenza a minori, 2006

Distretti	Violenza sessuale	Maltratt. fisico	Maltr. psicologico	Violenza assistita
Centro N	14	10	1	25
Ovest	12	5	0	5
Sud Est	10	1	0	0
Totale	36	16	1	30

Minori allontanati dalle famiglie, 31-12-2006

	Minori in Affidato		
	Consensuali	Giudiziali	Totale
D.Centro N.	13	22	35
D.Ovest	5	6	11
D.Sud Est	4	7	11
Provincia	22	35	57

	Minori in Comunità
D.Centro Nord	48
D.Ovest	10
D.Sud Est	22
Provincia	80

Violenza contro le donne

94 donne seguite

- di cui 92 agite in famiglia
- 51 italiane
- con 110 figli,
 - » di cui 73 < 10 anni
- **31 denunce**

Fonte: Archivio 2007 Donna Giustizia



Piani per la Promozione della Salute

Conclusioni

- Denatalità
- Casa
- Riduzione della rete familiare
- Disagio, Sofferenza, Violenza
- Donne e minori a maggior rischio

- **Solidarietà e servizi per donne e minori**
- **Risorse abitative che privilegino anziani, minori e disabili**