



Aspetti e problematiche autorizzative per gli allevamenti di Molluschicoltura



GNO 2015



Autorizzazione imprese acquacoltura

Legislazione:

- Decreto Legislativo 4 Agosto 2008 n°148 art.6
- Decreto 3 Agosto 2011
disposizioni per il rilascio autorizzazione sanitaria imprese acquacoltura
- Delibera Regionale 11 Novembre 2013 n° 1601
“Linee guida per il rilascio dell'autorizzazione Sanitaria”



Art. 3.(Dlgs148)

acquacoltura : l'allevamento di molluschi finalizzate ad aumentare, al di la' delle capacita' naturali dell'ambiente, la resa degli organismi in questione

animali d'acquacoltura : Molluschi in tutti gli stadi di vita, compreso novellame: allevati in azienda, o in una zona destinata alla molluschicoltura, compresi quelli di origine selvatica ad esse destinati

azienda : ogni area delimitata..... o impianto gestiti da un'impresa di acquacoltura per allevarvi animali

allevamento: una zona destinata alla molluschicoltura;



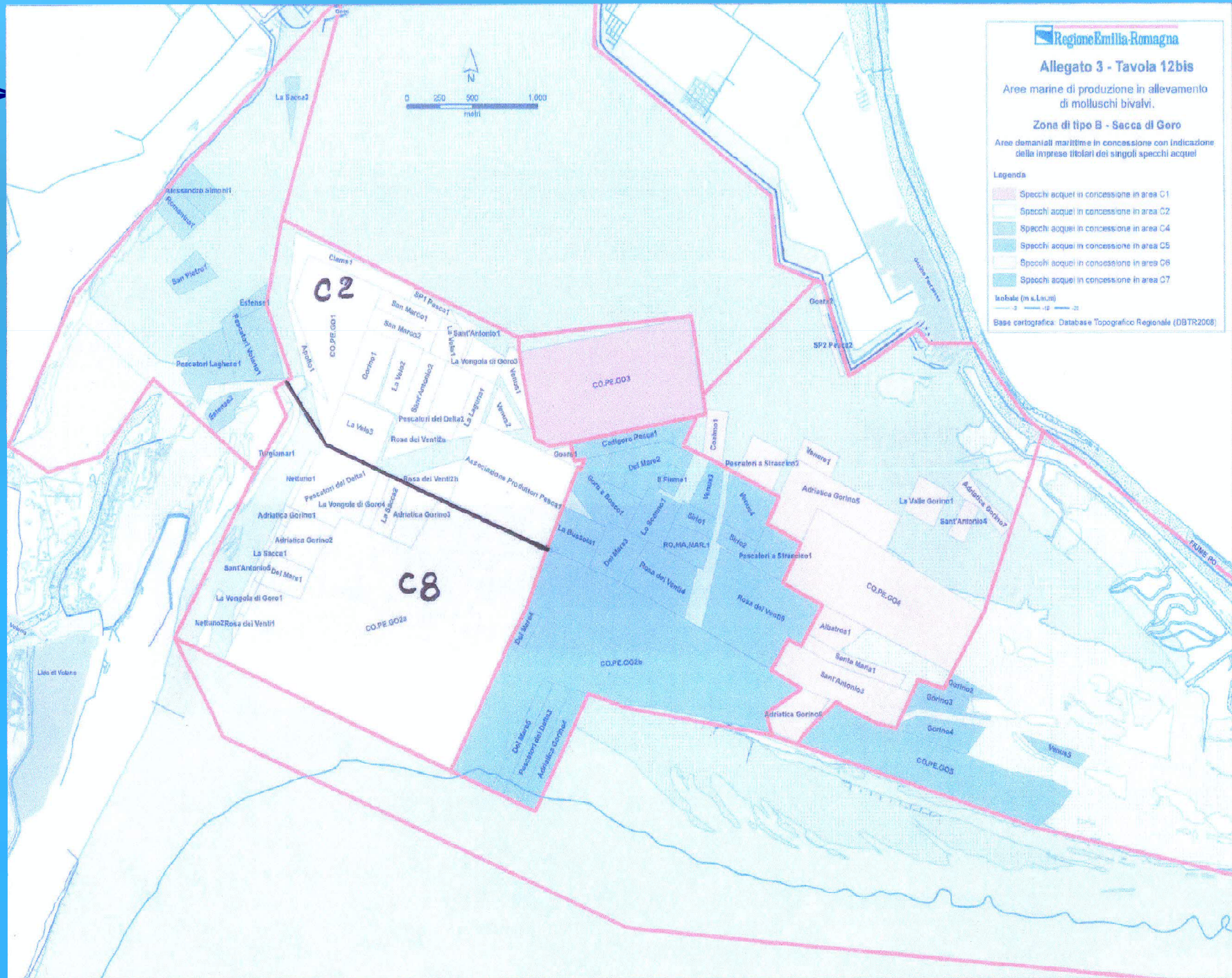

Allegato 3 - Tavola 13

Aree in concessione demaniale per il
mentenimento di impianti di molluschicoltura
in Zona B

Classificazione ai sensi del Regolamento (CE) n° 853/2004

Legenda

B_Fe Zone di Tipo B - è consentita la raccolta e l'utilizzo dei molluschi bivalvi e dei gasteropodi previa stabilizzazione o trattamento in un centro di depurazione (<0,3 m.m.)

Specchi acquei

- Li_Fe1
- Li_Fe2
- Li_Fe3
- Li_Fe4
- Li_Fe5
- Li_Fe6
- Li_Fe7

Isobate (m s.l.m.)
-3 -10 -20

Base cartografica: Database Topografico Regionale (DBTR2008)
Database degli usi del mare (in_Sea)

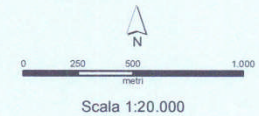

Usi del mare e restrizioni alle attività di pesca, ancoraggio e navigazione (tematismi tratti dal database degli usi del mare in_Sea - Servizio Geologico Sismico e dei Suoli)

Area Marina Protetta	Zona di Tutela Biologica "Fuori Ravenna"	Presenza di piattaforme e terminali marini	Area militare - divieti permanenti
SIC (Paguro)	Corridoio di transito	Presenza di piattaforme e condotte sottomarine	Area temporanea di esercitazione militare

La linea di costa utilizzata per i calcoli delle distanze si riferisce alla linea mappata per fotointerpretazione del volo Costa 2005 (fonte: Servizio Geologico Sismico e dei Suoli)

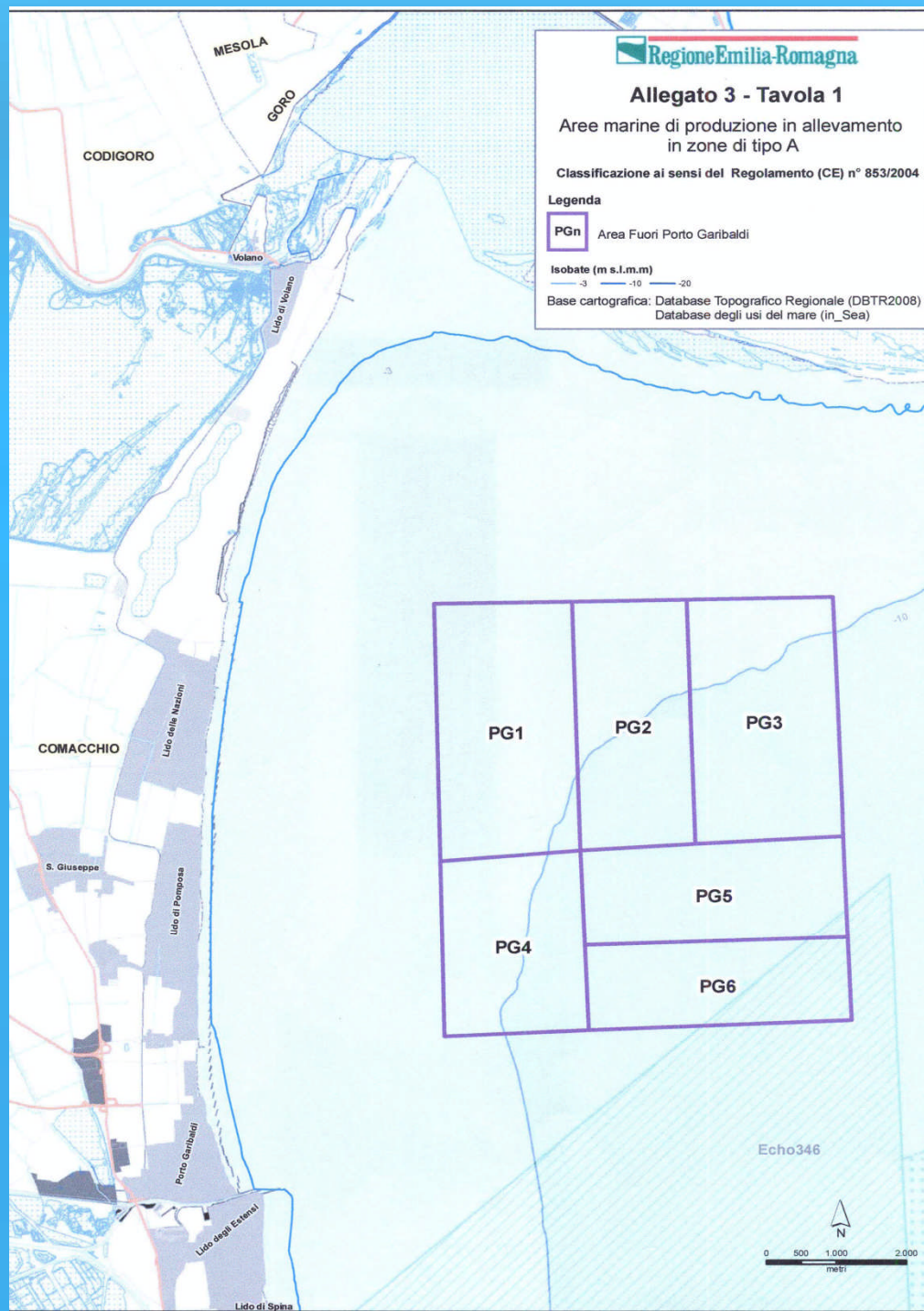

Usi del mare e restrizioni alle attività di pesca, ancoraggio e navigazione (tematismi tratti dal database degli usi del mare in_Sea - Servizio Geologico Sismico e dei Suoli)

Corridoio di transito	Zona di Tutela Biologica "Fuori Ravenna"	Presenza di piattaforme e terminali marini	Area militare - divieti permanenti
SIC (Paguro)	Area Protetta per il ripopolamento Itico (ARI)	Presenza di piattaforme e condotte sottomarine	Area temporanea di esercitazione militare







Allegato 3 - Tavola 17

Aree delle acque interne di crescita
in banchi naturali
di molluschi bivalvi e gasteropodi

Legenda

Specchi acquei

-  NAV - Canale Navigabile
-  PAL - Canale Pallotta
-  FAT - Canale sublagunare Fattibello
-  VAL - Canale Valletta

Isobate (m s.l.m.)

-  -3
-  -10
-  -20

Base cartografica: Database Topografico Regionale (DBTR2008)

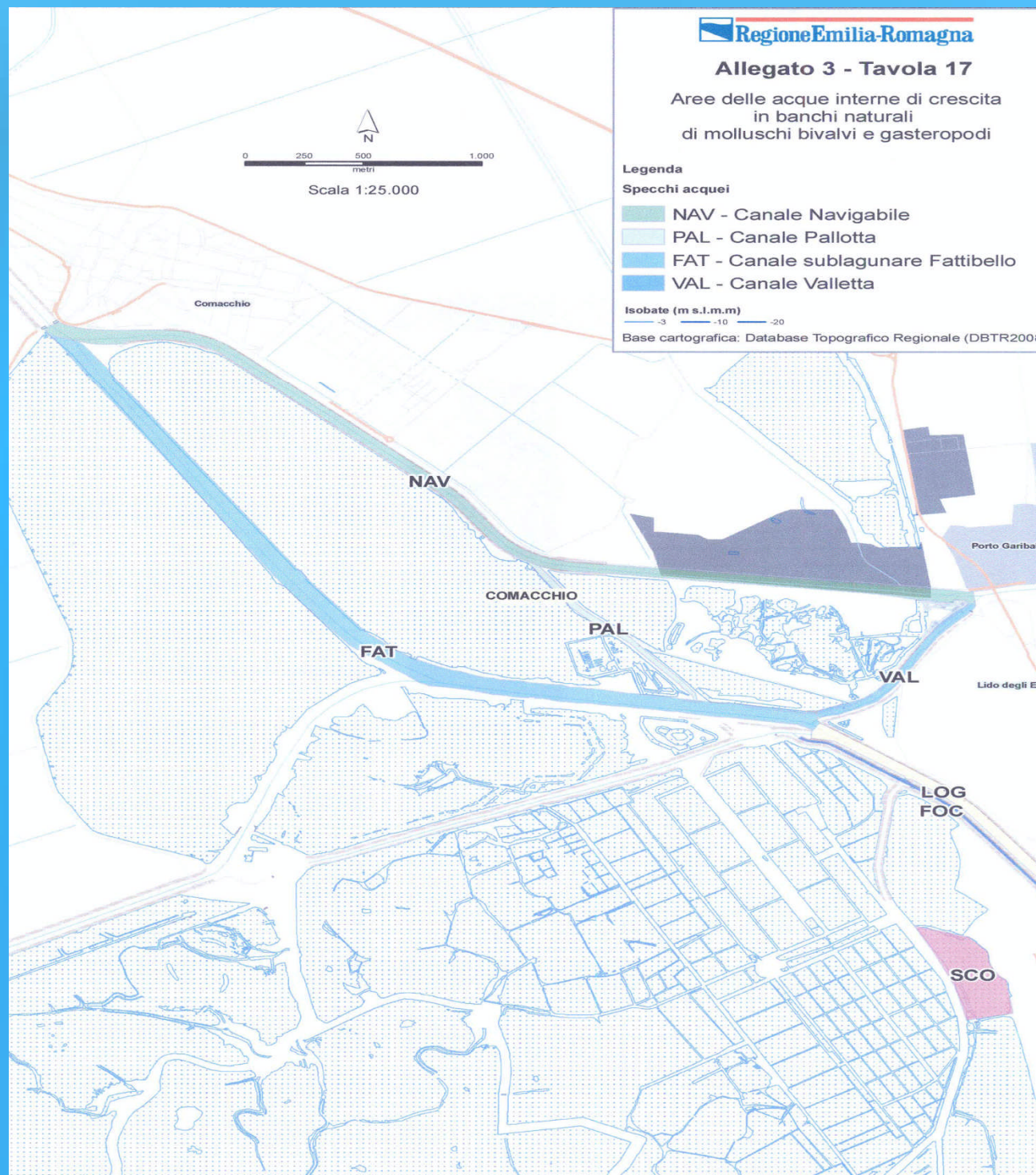



Art. 4.(Dlgs148)

-Ogni azienda deve essere Autorizzata dalle Regioni e Province Autonome.....

Art.5 (Dlgs 148)

.....e nello stesso tempo registrata



MODALITÀ DI AUTORIZZAZIONE E/O REGISTRAZIONE

-Richiesta in via telematica SUAP territorialmente competente

Modello D2 unico (autorizzazione – registrazione –Variazione)

Modello D3 (cessazione)

Allegati MOD. D2 :

a)Concessione Demaniale (Molluschi)

b)Planimetria elaborata da un tecnico(Geometra o equipollente)

c)Curriculum di personale Tecnico/specializzato con rapporto di lavoro/convenzione con impresa acquacoltura



REQUISITI RILASCIO PARERE SANITARIO

IL Veterinario Ufficiale Verifica :

Il pieno rispetto dell'impresa di molluschi agli art. 9; 10; 11; dlgs 148 08

Art. 9 : Corretta tenuta del registro di carico e scarico molluschi

Art.10 : adozione di una prassi igienica adeguata

Art. 11 : programma di sorveglianza sanitaria (sorveglianza passiva)



COMPITI SERVIZIO VETERINARIO AUSL:

-EMETTERE PARERE A SEGUITO SOPRALLUOGO CON ESITO FAVOREVOLE AL SERVIZIO VETERINARIO E IGIENE DEGLI ALIMENTI REGIONE PER IL RILASCIO AUTORIZZAZIONE

- ESEGUE I CONTROLLI UFFICIALI ,CON FREQUENZE PROGRAMMATE



GRAZIE PER L'ATTENZIONE