

SERVIZIO SANITARIO REGIONALE
EMILIA-ROMAGNA
Azienda Unità Sanitaria Locale di Ferrara

Allerta collegata alla Molluschicoltura in Provincia di Ferrara

Relatore: Dott. Lari Boschetti

Resp. Modulo Organizzativo

Molluschi Bivalvi Vivi

Area Sanità Pubblica Veterinaria

20 settembre 2011

- **Regolamento 854/2004:**
Allegato II, Capo II, lett. A: “Classificazione”

Allegato II, Capo II, lett. B:

“ monitoraggio delle zone di stabulazione e di produzione classificate”

Le zone di stabulazione e produzione classificate devono essere monitorate periodicamente al fine di verificare:

- a) Che non siano commesse infrazioni circa l’origine, provenienza e la destinazione dei mel;
- b) La qualità microbiologica dei mel relativamente alla zona di produzione e di stabulazione;
- c) La presenza di fitoplancton tossico nelle acque di produzione e di stabulazione e di biotossine nei mel;
- d) La presenza di contaminanti chimici nei mel

- REGIONE EMILIA-ROMAGNA
- Determina 16348 del 19.12.2008 e s.m.i.:
 - classificazione delle zone di produzione e di stabulazione
 - modalità di campionamento
 - piano di sorveglianza (punti di campionamento, stazioni di monitoraggio, metodi e frequenza di campionamento)
 - controlli effettuati dall'OSA

Controlli biotossicologici nei MBV e frequenza:

- prelievo di *molluschi ed di acqua* ogni 7 giorni negli allevamenti e nei banchi naturali in cui la raccolta dei molluschi bivalvi vivi ad alto potere filtrante (*Mytilus* sp., *Ostrea* sp.) è esercitata in maniera regolare e continuativa.
- prelievo di molluschi del genere *Tapes* sp. e di acqua con frequenza almeno bimestrale (*).
- Il monitoraggio per *Chamalea gallina* non è previsto in quanto trattasi di una specie con scarsa tendenza a concentrare biotossine algali (*).
- Qualora si verificassero eccezionali fioriture algali è necessario effettuare anche il prelievamento di molluschi del genere *Chamalea gallina*, al fine di verificare la loro idoneità al consumo umano;

N.B. secondo il REG. 854/04:

- i controlli dovrebbero avere cadenza settimanale nei periodi in cui è consentita la raccolta.;
- è possibile utilizzare una specie con il tasso più elevato può essere utilizzata come **indicatore** (*)

Controlli microbiologici e chimici nei MBV e frequenza

- Determina 16348/2008 della Regione Emilia-Romagna
 - negli allevamenti e nei banchi naturali posti nelle zone lagunari e nelle acque interne e nei banchi naturali di molluschi bivalvi vivi (*Tapes* spp.) ubicati nelle aree costiere classificate di tipo B deve essere effettuato un prelievo di molluschi bivalvi vivi con frequenza:
 - ✓ mensile per la ricerca dei parametri microbiologici (*E. coli*);
 - ✓ semestrale per quelli chimici (Pb, Hg e Cd);
 - nei banchi naturali di molluschi bivalvi vivi (*C. gallina*) ubicati nelle aree costiere classificate di tipo A) deve essere effettuato un prelievo di molluschi bivalvi vivi con frequenza:
 - ✓ mensile per la ricerca dei parametri microbiologici (*E. coli* e *Salmonella*);
 - ✓ semestrale per i parametri chimici (Pb, Hg e Cd);
 - negli allevamenti e nei banchi naturali posti in mare aperto (dove gli accertamenti ispettivi ed i rilievi analitici hanno escluso forme di contaminazione fecale e chimica) deve essere effettuato un prelievo di molluschi bivalvi vivi con frequenza:
 - ✓ trimestrale per i parametri microbiologici (*E. coli* e *Salmonella*);
 - ✓ semestrale per i parametri chimici (Pb, Hg e Cd);

- **D. Lgs 152/99**: ricerca contaminanti ambientali (idrocarburi, sostanze organo-alogenate, metalli pesanti, IPA, PCB) in 8 stazioni:
attività 2010 in area: A, B e C con campioni di mitili e vongole
- **REGOLAMENTO (CE) N. 1881/2006 del 19.12.2006** : “tenori massimi di alcuni contaminanti nei prodotti alimentari” :ricerca annuale di diossine e POP’_S in 8 stazioni:
attività 2010 in area: A, B e C con campioni di mitili e vongole

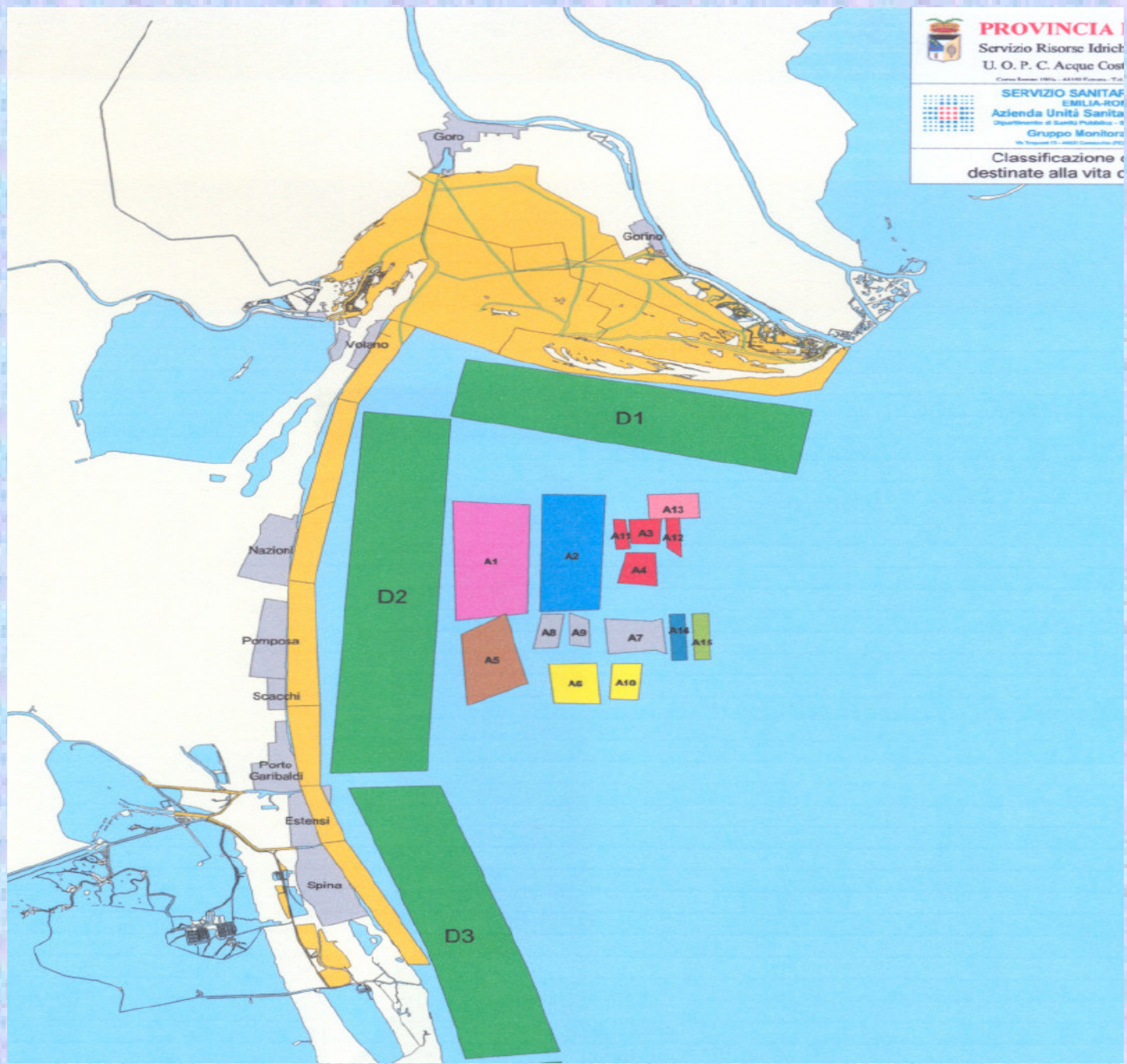

PROVINCIA
 Servizio Risorse Idriche
 U. O. P. C. Acque Costiere
Corso Europa 198/A - 44100 Ferrara - Tel. 0532/434111
SERVIZIO SANITARIO
 EMILIA-ROMAGNA
 Azienda Unità Sanitaria
 Dipartimento di Sanità Pubblica - 2
 Gruppo Monitoraggio
Via Traverso 17 - 44020 Comacina (FE)
Classificazione delle acque
 destinate alla vita c





PROVINCIA DI FERRARA

Servizio Risorse Idriche e Tutela Ambientale
U. O. P. C. Acque Costiere ed Economia Ittica

Corso Senni 100/a - 44100 Ferrara - Tel. 051/239651 Fax 051/239653

**SERVIZIO SANITARIO REGIONALE
EMILIA-ROMAGNA**
Azienda Unità Sanitaria Locale di Ferrara
Dipartimento di Sanità Pubblica - Servizio Igiene Pubblica e Malattie
Gruppo Monitoraggio Molluschi

Suddivisione delle aree interne
destinate alla vita dei molluschi

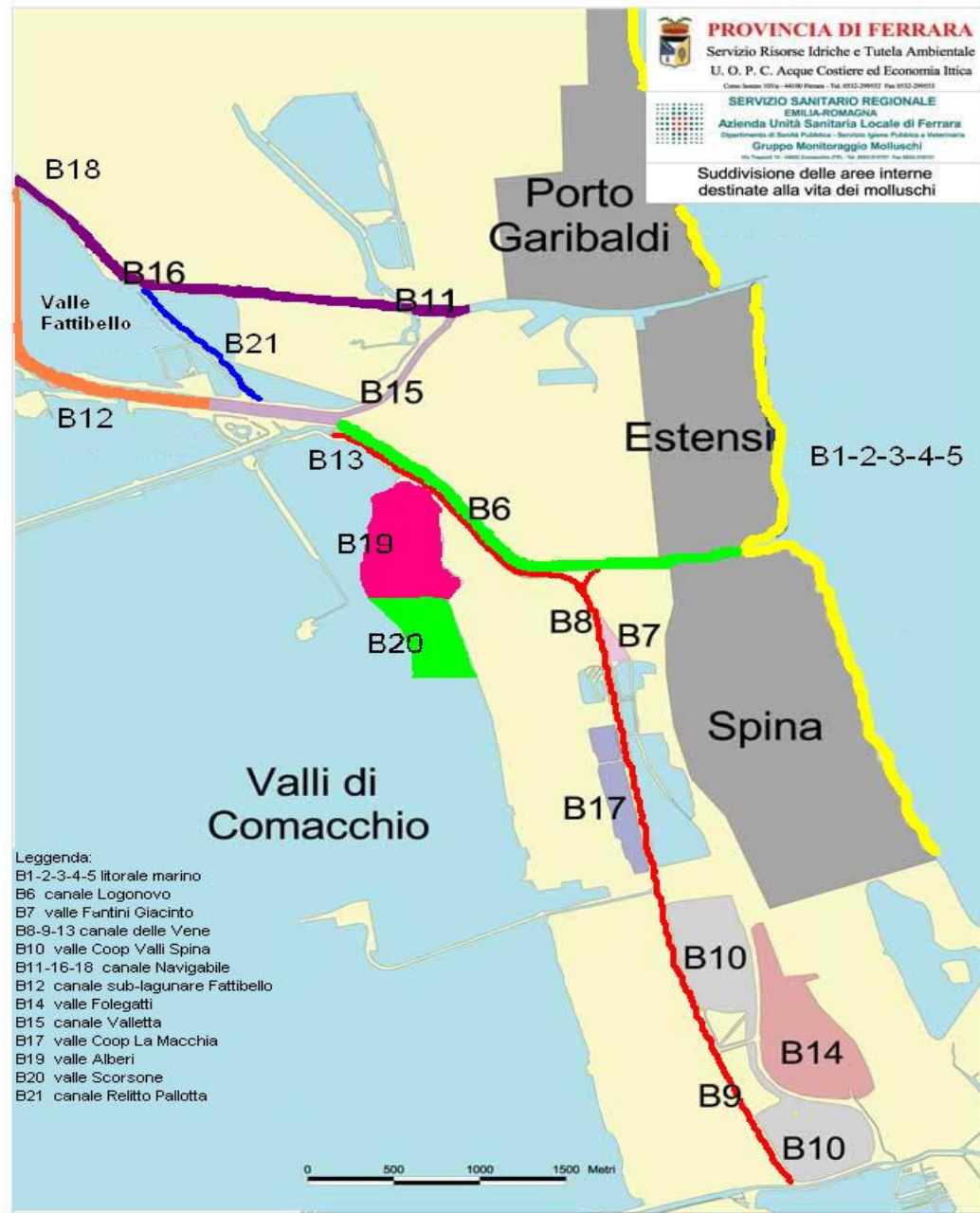

- Leggenda:
- B1-2-3-4-5 litorale marino
 - B6 canale Logonovo
 - B7 valle Fantini Giacinto
 - B8-9-13 canale delle Vene
 - B10 valle Coop Valli Spina
 - B11-16-18 canale Navigabile
 - B12 canale sub-lagunare Fattibello
 - B14 valle Folegatti
 - B15 canale Valletta
 - B17 valle Coop La Macchia
 - B19 valle Alberi
 - B20 valle Scorsone
 - B21 canale Relitto Pallotta





PROVINCIA DI FERRARA

Servizio Risorse Idriche e Tutela Ambientale

U. O. P. C. Acque Costiere ed Economia Ittica

Come Servizio 7004 • 41010 Ferrara • Tel. 051/2619102 Fax 051/2619103



SERVIZIO SANITARIO REGIONALE

EMILIA-ROMAGNA

Azienda Unità Sanitaria Locale di Ferrara



Dipartimento di Sanità Pubblica e Servizio Igiene Pubblica e Veterinaria

Gruppo Monitoraggio Molluschi

Via Tassoni 10 • 41010 Conselve (FE) • Tel. 0534/80248/80249 Fax 0534/80247

**Carta Sub-Aree della Sacca di Goro
per il Monitoraggio di Molluschi**

Legenda

-  Centri abitati
-  Canali sublagunari
-  Aree emerse

Carta aggiornata al 06/01/2008

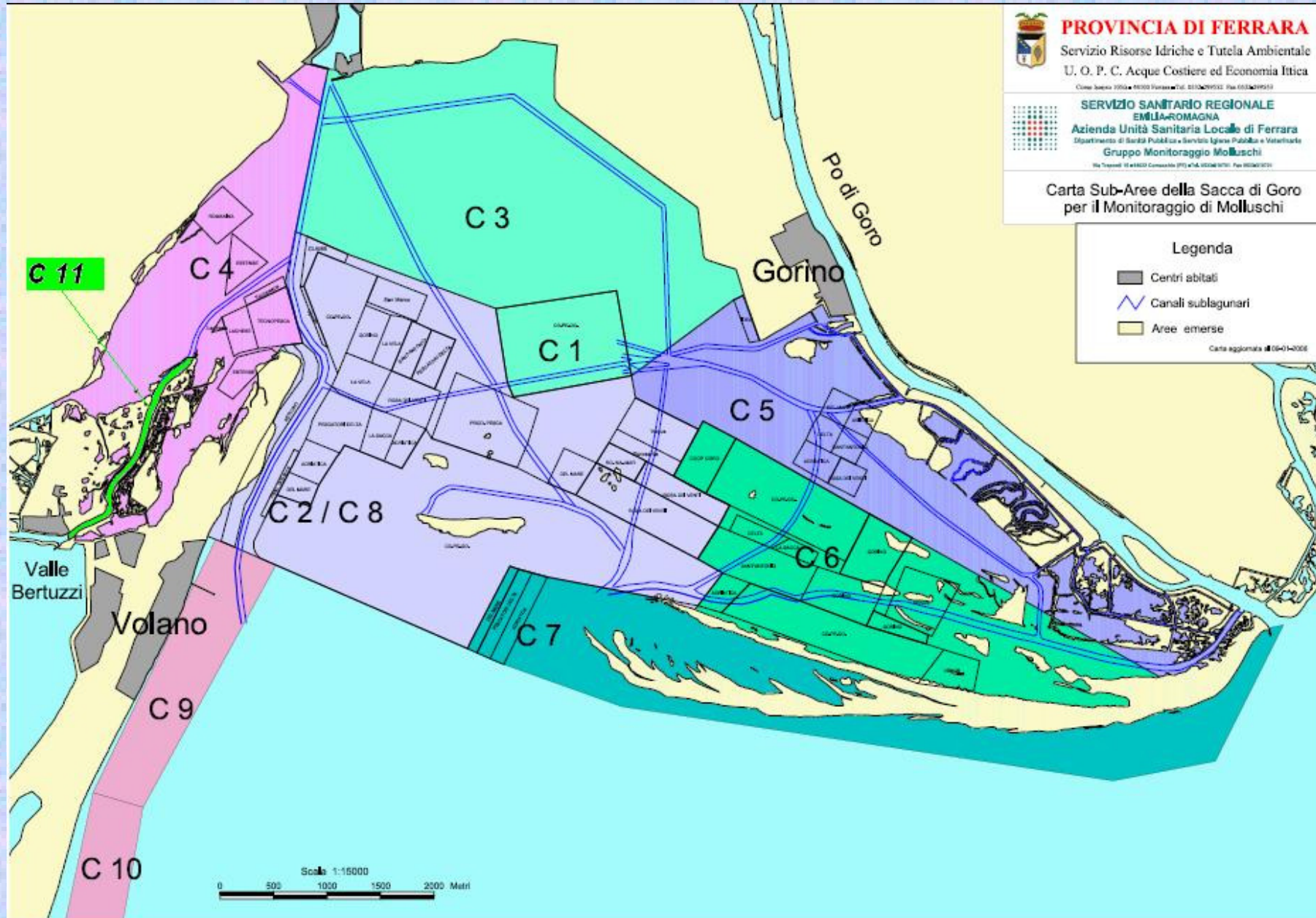



Raccolta con rasca lunga.



Figura 14 – Raccolta con rasca corta.



Natante con nastro.



- Raccolta con idrovacua.

divieti raccolta temporanea

Tabella di confronto tra anno 2000 e triennio (2008-2010)

ANNO	N.C. per <i>E. coli</i>	N.C. per <i>Salmonella</i>	N.C. per Biotossine	N. declassamenti	n. chiusure temporanee (*)
2000	5(3*)	2	18	2	23
2008	23(12*)	1	15	11	28
2009	17	3(2*)	5	9	24
2010	37(26*)	0	9	11	35

- Notifica di creazione Nuovo Documento
- E' stato inserito nel sistema DOCWEB il nuovo documento per la Tipologia Dipartimento di sanita' pubblica - Istruzioni Operative
- doc. Nr. 3281, versione 1, data: 05/08/11
Molluschi bivalvi vivi - Gestione in caso di allarme
Procedura relativa a
Approvato dal Direttore del DSP (Buriani), sentito il Direttore ADSPV (Berardelli)
editor: Loretta Alberani, data: 05/08/2011
verificato da: Giovanni Sessa, data: 05/08/2011
approvato da: Orazio Buriani, data: 05/08/2011

- Dipartimento di Sanità Pubblica Area Dipartimentale di Sanità Pubblica Veterinaria U.O. Igiene Alimenti di origine animale
- **Istruzione Operativa di Unità operativa MOLLUSCHI BIVALVI VIVI**
- **GESTIONE IN CASO DI ALLARME**



In caso di positività la procedura adottata dall'ADSPV prevede che:

- l'IZS di Ferrara dal lunedì al sabato invii un fax al punto di contatto centrale identificato nel M.O. mbv
- l'IZS di Ferrara dal lunedì al venerdì invii un fax al punto di contatto distrettuale del “distretto Sud-Est”
- l'IZS di Ferrara al sabato (che dispone del programma di reperibilità Aziendale) invia un fax al veterinario dell'UO I.A.O.A. in pronta disponibilità, preavvisandolo telefonicamente (cell. di reperibilità) dell'invio

Il personale VETERINARIO distretto Sud-Est

In caso di positività segnalata dall'IZS seguendo la procedura adottata dall'ADSPV nelle giornate dal lunedì al venerdì il personale veterinario UO I.A.O.A. procede ad:

- inviare diffida alla raccolta alla/e cooperativa/e interessate dal provvedimento di blocco della raccolta o di declassamento temporaneo;
- effettuare verifiche dei ddr presso la/e cooperativa/e interessate dai provvedimenti;
- Comunicare al MO mbv eventuali spedizioni di partite di mbv raccolti nel/i allevamento/i interessati dalla positività

- Prot.
- N. verbale
- Al legale rappresentante della COOP
- **Oggetto: DIFFIDA ALLA RACCOLTA DI MOLLUSCHI BIVALVI VIVI**
- *Vista la comunicazione del inoltrata via fax dall'Istituto Zooprofilattico Sperimentale della Lombardia e dell'Emilia Romagna, Sezione di Ferrara, con la quale segnalava:*
- un valore di *Escherichia Coli* di / 100 g di polpa e liquido intervallare;
- la presenza di *Salmonella*,
- *nel campione di registrazione col n. di accettazione prelevato in data presso allevamento in cui opera la cooperativa in indirizzo, corrispondente al Punto del Piano Monitoraggio Molluschi della Provincia di Ferrara, non rispettando pertanto i Criteri di sicurezza microbiologica per zona di tipo previsti dal Reg. 853/04 e dal Reg. 2073/05*
- *VISTO quanto disposto alla lettera c) del paragrafo 2. "Ricerca contaminanti microbiologici e chimici" della Determina n. 16348 del 19.12.2008 della Regione Emilia - Romagna, relativa al "sistema di classificazione e sorveglianza sanitaria nelle zone di produzione dei molluschi bivalvi vivi;*
- **si diffida:**
- la S.V. ad effettuare operazioni di raccolta e/o commercializzazione di dalla/e zona/e sopra citata/e del Piano Monitoraggio Molluschi della Provincia di Ferrara, in quanto pericolosi per la salute pubblica, fino a quando gli accertamenti di laboratorio non avranno verificato il ripristino delle condizioni previste dalla normativa vigente.
- Essendo di estrema urgenza rintracciare il prodotto spedito **dal giorno in cui è stato effettuato il campionamento in mare, ovvero dal** ,
- **si prescrive che:**
- il legale rappresentante della cooperativa in indirizzo o un suo delegato;
- avvisi della non conformità gli eventuali destinatari del prodotto commercializzato non appena ricevuta la presente diffida di raccolta,
- attivi la procedura per il ritiro del prodotto commercializzato e di sospendere la validità dei documenti di registrazione, che (contestualmente) ne diviene responsabile della custodia.;
- invii a questo Servizio, con tempestività (massimo entro 12 ore dall'avvenuta ricezione della comunicazione), tramite: fax al n. 0533-649709 o posta elettronica ad uno dei seguenti indirizzi e-mail: a.mosso@ausl.fe.it, f.franco@ausl.fe.it, l.boschetti@ausl.fe.it ;
- copia dei documenti di Registrazione per il trasporto dei Molluschi dalle zone di produzione ai Centri di Depurazione e/o Spedizione;
- copia dei Documenti di trasporto del novellame destinato alla reimmersione,
- ovvero
- comunicazione di non aver raccolto e commercializzato prodotto nel periodo interessato dal provvedimento.
- N.B. Barrare la/le voce/i attinente
- Il legale rappresentante della cooperativa, ricevuta la diffida, dovrà provvedere ad attivare le procedure di ritiro e/o la sospensione della validità dei documenti di registrazione, che (contestualmente) ne diviene responsabile della custodia.
- *Distinti saluti,*
- Il Veterinario Ufficiale

- il legale rappresentante della cooperativa in indirizzo o un suo delegato;
- avvisi della non conformità gli eventuali destinatari del prodotto commercializzato non appena ricevuta la presente diffida di raccolta,
- attivi la procedura per il ritiro del prodotto commercializzato e di sospendere la validità dei documenti di registrazione, che (contestualmente) ne diviene responsabile della custodia.;
- invii a questo Servizio, con tempestività (massimo entro 12 ore dall'avvenuta ricezione della comunicazione), tramite: fax al n. 0533-649709 o posta elettronica ad uno dei seguenti indirizzi e-mail: a.mosso@ausl.fe.it, f.franco@ausl.fe.it, l.boschetti@ausl.fe.it ;
- copia dei documenti di Registrazione per il trasporto dei Molluschi dalle zone di produzione ai Centri di Depurazione e/o Spedizione;
- copia dei Documenti di trasporto del novellame destinato alla reimmersione,
- ovvero
- comunicazione di non aver raccolto e commercializzato prodotto nel periodo interessato dal provvedimento.

MO mbv procede ad:

- Aggiornare ed inviare il bollettino sanitario a CDM/CSM e cooperative interessate;
- Inviare bollettino a organismi di controllo;
- Aggiornare il bollettino sanitario presente nella pagina internet del sito dell'Azienda USL Ferrara: www.ausl.fe.it;
- Predisporre l'atto di blocco temporaneo alla raccolta/obbligo alla depurazione per la firma del Direttore DSL dell'Azienda USL di Ferrara;
- Inviare copia dell'atto di blocco alla raccolta/obbligo alla depurazione firmato dal direttore del DSP agli Assessorati Regionali;
- aiutare il referente aziendale allerte, utilizzando la documentazione acquisita presso l'OSA della produzione primaria/CDM-CSM per l'attivazione del Sistema di Allerta in caso di avvenuta raccolta e spedizione mbv nel periodo tra il giorno del campionamento di monitoraggio e la comunicazione della positività da parte dell-IZS

Il Sabato

In caso di positività segnalata dall'IZS il personale veterinario UO I.A.O.A. reperibile procede ad:

- inviare diffida alla raccolta alla/e cooperativa/e interessate dal provvedimento di blocco della raccolta o di declassamento temporaneo;



SERVIZIO SANITARIO REGIONALE
EMILIA-ROMAGNA
Azienda Unità Sanitaria Locale di Ferrara

DIPARTIMENTO DI SANITÀ PUBBLICA
AREA SANITÀ PUBBLICA VETERINARIA
UNITÀ OPERATIVA
IGIENE ALIMENTI DI ORIGINE ANIMALE
DIRETTORE: DOTT. A CHIARA BERARDELLI

Anagrafica delle Cooperative Produzione primaria MEV della Provincia di Ferrara

Cooperativa/ Società	Sede amministrativa	Zona di produzione / codice identificativo	Fax	Tel.	e-mail
Adriatica Gorino a.r.l.	Via indipendenza n. 2 44020 Gorino	C2/8-C6-C7	0533-999646	0533-999843	coopadriatica@libero.it

Esempio pratico

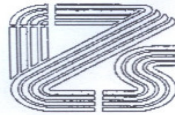

ISTITUTO ZOOPROFILATTICO SPERIMENTALE
DELLA LOMBARDIA E DELL'EMILIA ROMAGNA
"Bruno Ubertini"
(ENTE SANITARIO DI DIRITTO PUBBLICO)

SEZIONE DIAGNOSTICA PROVINCIALE DI
FERRARA

Via Modena, 483 - 44044 Cassana
TEL. (0532) 730058 FAX (0532) 730870
E.Mail : Ferrara@bs.izs.it

FOGLIO TRASMISSIONE FAX
FAX COVER SHEET

DATA / DATE: 25/09/10

Numero di pagine inclusa la presente copertina
Number of pages including cover 1

A/TO : DOTT. BOSCHETTI
DOTT. MOSSO

fax :

DA / FROM : I. Z. S. DELLA LOMBARDIA E DELL'EMILIA
ROMAGNA - SEZIONE DI FERRARA

In caso di destinatario errato, di ricezione difettosa o incompleta, si prega di telefonare al più presto al numero: If you are not the addressee or if you haven't received correctly these pages, please immediately notify us by telephone number.

tel.: 0532 - 730058

Oggetto: **ALLARME MONITORAGGIO MOLLUSCHI**

Il campione di MUTILI prelevato in data 22/09/10 con
verbale Az. USL n° 692 relativo al punto A6-10 e
registrato con nostro n° acc. 228372 è risultato **POSITIVO**
per presenza di **BIOTOSSINE ALGALI LIPOSOLUBILI**



Dr. Silva Rubini

AZIENDA USL DI FERRARA BOLLETTINO N.54
PIANO DI MONITORAGGIO MOLLUSCHI ANNO 2010 Emesso il 24/09/2010

Cod.	Descrizione dei confini di delimitazione dell'Area	Stato Sanitario		Raccolta consentita?	
		Batt.	Biot.		
A1	Coop. CO.PE.GO 1 di Goro:	m	N	Neg	SI
A2	Coop. CO.PE.GO 2 di Goro:	m-o	N	Neg	SI
A3	Coop. Ro.Ma.Mar. di Goro:	m	N	Neg	SI
A4	Coop. Azzurra di Portograribaldi:	m	N	Neg	SI
A5	Coop. Tecnopesca di Portograribaldi:	m	N	Neg	SI
A6	Coop. Del Mare di Gorino:	m	N	Neg	SI
A7	Coop. Gente di Mare "CO.GE.MAR." di Portograribaldi:	m	N	A	NO D.R.
A8	Coop. NETTUNO e Coop. INTREPIDO:	m	N	A	NO D.R.
A9	S. Marco/Turolla Luigi di Goro:	m	N	A	NO D.R.
A10	Coop. La Sacca, Almar, Navigare, Mytilus:	m	N	Neg	SI
A11	Coop. Rosa dei Venti di Goro:	m	N	Neg	SI
A12	Coop. Rosa dei Venti di Goro:	m-o	N	Neg	SI
A13	Coop. Rosa dei Venti di Goro:	m	N	Neg	SI
A14	Coop. DOMAR	in classificazione	N m	A	NO D.R.
A15	Coop. Alessandro Simoni	in classificazione	N m	A	NO D.R.
B1	bagno "Galattico" al bagno "I Camini" del Lido delle Nazioni	m-v	N-2 v	Neg	SI (**)
B2	bagno "I Camini" Lido Nazioni al Residence Park Emilio, tra Lido Scacchi e Portograribaldi.	m-v	N-2 v	Neg	SI (**)
B3	Residence Park Emilio (tra Lido Scacchi-Portograribaldi)al porto Canale di Portograribaldi	m-v	N-2 v	Neg	SI (**)
B4	dal pennello della diga sud del Porto Canale del Lido degli Estensi al Canale Logonovo.	m-v	N-2 v	Neg	SI (**)
B5	dal Canale Logonovo al bagno Jamaica del Lido di Spina.	m-v	N-2 v	Neg	SI (**)
B6	Il Canale Logonovo (dal ponte Estensi-Spina alla chiusa tra C. Logonovo e C. Valletta)	m-v-o	N-2 v	Neg	SI
B7	Laghetto privato del Sig. Fantini Giacinto di Lido di Spina	m	----	----	NO A.S.
B8	Canale Allacciante confina I° tratto	v	N-1	Neg	SI
B9	Canale Allacciante confina II° tratto	v	N-1	Neg	SI
B10	Laghetto privato della Coop. Valli Spina di Lido di Spina	v	----	----	NO A.S.
B11	I° tratto Canale Navigabile	v	N-2	Neg	SI
B12	Canale sub-lagunare Fattibello	v	N-2	Neg	SI
B13	Canale della Foce	v-o	N-1 v.	Neg	SI
B14	Laghetto privato del Sig. Folegatti di Lido di Spina	v	----	----	NO A.S.
B15	Canale Valletta	v	A-1	Neg	NO D.R.
B16	II° tratto Canale Navigabile	v	N-2	Neg	SI
B17	Coop. La Macchia	v	----	----	NO A.S.
B18	III° tratto Canale Navigabile	v	N-2	Neg	SI
B19	Valle Sig. Alberi	v	----	----	NO A.S.
B20	Valle Soc Sottolido	v	N-2	Neg	SI
B21	Canale Pallotta	v	N-2	Neg	SI
C1-3	allevamento mitili su reste in Sacca di Goro delimitata dalle aree 2-8, 4 e 5 della Sacca stessa	m	N-1	Neg	SI
C2-8	a) aNO punto di incontro con la linea retta che delimita la C4 e all'estremo della concess. Coop. CLAMS; b) il punto a NO della concessione dell'allevamento di mitili su reste della Cooperativa COPEGO; c) il punto a SO della concessione dell'allevamento di mitili su reste della Cooperativa COPEGO; d) il punto a SE della concessione dell'allevamento di mitili su reste della Cooperativa COPEGO; e) dal punto SE della concessione di mitili della Cooperativa COPEGO, si distende una linea che percorre da Nord a Sud i confini a NE e SE delle Cooperative: Venus, Eurosanite, Rosa dei Venti e Copego; f) linea retta che dal punto interno dello Scannone "Scanno Piallazza", costeggiando i margini a nord delle Coop. Adriatica, Pescatori Delta e Del Mare, va da NO a SO lungo la concessione della Coop. Del Mare; g) da una linea retta che parte dal punto a SO della Cooperativa Del Mare che raggiunge il margine a Nord della line di costa nel punto di incontro con il punto più a nord del bagno Cormorano del Lido di Volano; h) ad Ovest dalla zona C4.	v	N-2	Neg	SI
C4	Area delimitata dal Taglio della Falce e valle Volano, dal punto posto a 500m. ad ovest dello sbocco del Canal Bianco e dalla punta dello Scanno di Volano.	v-o	N-2v	Neg	SI
C5	Area che va dal vertice del porto di Gorino all'apice delle secche denominate "Basse Lunghe".	v	N-1	Neg	SI
C6	Delimitata dall'idrovia posta sullo Scanno Piallazza comprendente la parte esterna del "Barone", al di qua dello Scanno stesso sino all'apice per poi estendersi sino alle reste su pali dell'area C1.	v	N-1	Neg	SI
C7	Comprende l'area esterna allo Scanno che va dal faro di Gorino (nuovo), sino all'apice Nord-Est dello Scanno Piallazza stesso.	v	N-1	Neg	SI
C9	fascia marina che va dal bagno Cormorano sino all'Hotel Club Spiaggia Romea del Lido di Volano.	v	N-1	Neg	SI (**)
C10	fascia marina che va dall'Hotel Spiaggia Romea Lido di Volano al bagno Galattico Lido Nazioni.	v	N-1	Neg	SI (**)
C11	I° e II° tratto Canale Volano	v	N-2	Neg	SI
D1	(c) : Fascia fra 1/2 m.m. e 2 m.m. che va dal faro di Gorino al pontile Volano e al bagno Isa	c	N	Neg	SI
D2	(c) : Fascia fra 1/2 m.m. e 2 m.m. dal bagno spiaggia Romea al porto canale di Portograribaldi	c	N	Neg	SI
D3	(c) : Fascia fra 1/2 m.m. e 2 m.m. dal porto canale di Portograribaldi al Canale Bellocchio	c	N	Neg	SI

Legenda simboli e abbreviazioni:

D.R.: Atto del DSP di divieto raccolta
 O.D.: atto di obbligo depurazione
 A.S.: attività sospesa
 (*) DPGR 821/02 e s.m.i.:divieto 03/04-10/10 periodo di balneazione (***) DPGR 821/02: art. 7 punto 3 deroghe al divieto (Ordinanza balneazione)
 N = *E. coli* ≤ 230/100g per zona A N-1= *E. coli* ≤ 1000/100g N-2 = *E. coli* da 1001 a 4600/100g A-2: *Salmonella* presente in zona A
 Neg = negativo biotossine A = allarme Biotossine algali liposolubili A-1: allarme *E. coli* >4600 MPN/100g
 Batt.= batteriologico Biot.= biotossicologico (v) = vongola verace (m) = mitilo (c) = chlamalea g. (o) = ostrica

Lari Boschetti

Da: "Lari Boschetti" <l.boschetti@ausl.fe.it>
A: "Almar" <almar@ud.nettuno.it>; "COPEGO" <copegolab@libero.it>; "Coop. Azzurra" <macumbacumba@alice.it>; <cogemar3@libero.it>; <coopmare@libero.it>; "studio Pappi" <info@studiopappi.it>; "Az. ittica Sangiorgio" <az.ittica.sangiorgio@libero.it>; "Ittica San Giorgio" <genni.mantovani@itticasangiorgio.com>; "Irene Rizzardi" <studiorizzardi.pesca@legalmail.it>; "Aurelio Zentilin" <aurelio.zentilin@almar-net.it>; <riuggero@ruggeroruggeri.com>; "Consorzio Treponti" <consorziotreponti@gmail.com>; "Romamar" <romamar@hotmail.it>; <info@coop-rosadeivent.it>; "coop Tecopesca" <tecnopesca@libero.it>
Cc: "Berardelli Chiara" <c.berardelli@ausl.fe.it>; "Dip.San.Ferrara" <o.buriani@ausl.fe.it>; "Mosso Alcide" <a.mosso@ausl.fe.it>; <f.franco@ausl.fe.it>; <p.rizzi@ausl.fe.it>; <angelo.greco@ausl.fe.it>; <m.simionato@ausl.fe.it>
Data invio: venerdì 24 settembre 2010 9.20
Oggetto: comunicazione per biotossine
in data odierna si è proceduto a sospendere la raccolta di mitili provenienti dagli impianti coduificati A7,A8, A9, A14 e A15 per presenza di biotossine algali (bollettino n. 54).
Nella giornata di sabato 25.09.2010 saranno molto probabilmente disponibili gli esiti dei campioni prelevati negli impianti a mare nella giornata del 22.'09.2010. Vista la situazione con Trieste tutta bloccata e noi già con un riscontro positivo, mi sento di ipotizzare altre positività, per cui ritengo di sensibilizzare i titolari degli impianti a mare che hanno raccolto e spedito mitili, sull'opportunità eventuale di sensibilizzare sul rischio eventuale i loro clienti e comunque di tenere a disposizione tutta la documentazione per eventuale rintraccio dei mitili medesimi.
Ai colleghi Mosso, Rizzi e Franco chiedo di attivarsi per raccogliere elementi relativi ad eventuali commercializzazioni effettuate da parte delle cooperative S. Marco, Cogemar, Alessandro Simoni, Nettuno, Intrepido, Domar, al fine di procedere al rintraccio e alle comunicazioni di allerta eventuale Boschetti

Pagina 1 di 1

Lari Boschetti

Da: "Lari Boschetti" <l.boschetti@ausl.fe.it>
A: "Blu Marlin" <blumarlin@libero.it>; "Ittica Luciani" <ittica.luciani@libero.it>; "Delta Ittica" <buzziant@libero.it>; "Bonapesca" <m.pozzati@bonapesca.com>; "Effelle" <commerciale@effellepesca.com>; "MGiB" <icomgib@hi-max.it>; "Ittica San Giorgio" <genni.mantovani@itticasangiorgio.com>; <n.pandolfi@goropesca.it>; <euroittica@euroittica.net>; "COPEGO" <copegolab@libero.it>
Cc: "Berardelli Chiara" <c.berardelli@ausl.fe.it>; "Dip.San.Ferrara" <o.buriani@ausl.fe.it>; "Mosso Alcide" <a.mosso@ausl.fe.it>; <f.franco@ausl.fe.it>; <p.rizzi@ausl.fe.it>
Data invio: venerdì 24 settembre 2010 9.08
Oggetto: comunicazione per biotossine
in data odierna si è proceduto a sospendere la raccolta di mitili provenienti dagli impianti coduificati A7,A8, A9, A14 e A15 per presenza di biotossine algali (bollettino n. 54).
Nella giornata di sabato 25.09.2010 saranno molto probabilmente disponibili gli esiti dei campioni prelevati in data 22.'9.2010. Vista la situazione con Trieste tutta bloccata e noi già con un riscontro positivo, mi sento di ipotizzare altre positività, per cui ritengo di sensibilizzare i titolari degli impianti che hanno ritirato prodotto dai nostri impianti sull'opportunità di procedere alla commercializzazione di detti mitili.
Ai colleghi Mosso, Rizzi e Franco chiedo di attivarsi per raccogliere elementi relativi ad eventuali commercializzazioni effettuate da parte delle cooperative S. Marco, Cogemar, Alessandro Simoni, Nettuno, Intrepido, Domar, al fine di procedere al rintraccio e alle comunicazioni di allerta eventuale

AZIENDA USL DI FERRARA BOLLETTINO N.55
PIANO DI MONITORAGGIO MOLLUSCHI ANNO 2010 Emesso il 25/09/2010

Cod.	Descrizione dei confini di delimitazione dell'Area	Stato Sanitario		Raccolta consentita?	
		Batt.	Biot.		
A1	Coop. CO.PE.GO 1 di Goro: m	N	A	NO	D.R.
A2	Coop. CO.PE.GO 2 di Goro: m-o	N	Neg	SI	***
A3	Coop. Ro.Ma.Mar. di Goro: m	N	A	NO	D.R.
A4	Coop. Azzurra di Portogaroibaldi: m	N	A	NO	D.R.
A5	Coop. Tecno pesca di Portogaroibaldi: m	N	Neg	SI	***
A6	Coop. Del Mare di Gorino: m	N	A	NO	D.R.
A7	Coop. Gente di Mare "CO.GE.MAR." di Portogaroibaldi: m	N	A	NO	D.R.
A8	Coop. NETTUNO e Coop. INTREPIDO: m	N	A	NO	D.R.
A9	S. Marco/Turolla Luigi di Goro: m	N	A	NO	D.R.
A10	Coop: La Sacca, Almar, Navigare, Mytilus: m	N	A	NO	D.R.
A11	Coop. Rosa dei Venti di Goro: m	N	A	NO	D.R.
A12	Coop. Rosa dei Venti di Goro: m-o	N	A	NO	D.R.
A13	Coop. Rosa dei Venti di Goro: m	N	A	NO	D.R.
A14	Coop. DOMAR m	N	A	NO	D.R.
A15	Coop. Alessandro Simoni m	N	A	NO	D.R.
B1	bagno "Galattico" al bagno" I Camini " del Lido delle Nazioni m-v	N-2 v	Neg	SI	(**)
B2	bagno " I Camini " Lido Nazioni al Residence Park Emilio, tra Lido Scacchi e Portogaroibaldi. m-v	N-2 v	Neg	SI	(**)
B3	Residence Park Emilio (tra Lido Scacchi -Portogaroibaldi)al porto Canale di Portogaroibaldi m-v	N-2 v	Neg	SI	(**)
B4	dal pennello della diga sud del Porto Canale del Lido degli Estensi al Canale Logonovo. m-v	N-2 v	Neg	SI	(**)
B5	dal Canale Logonovo al bagno Jamaica del Lido di Spina. m-v	N-2 v	Neg	SI	(**)
B6	Il Canale Logonovo (dal ponte Estensi-Spina alla chiesa tra C. Logonovo e C. Valletta) m-v-o	N-2 v	Neg	SI	
B7	Laghetto privato del Sig. Fantini Giacinto di Lido di Spina m	----	----	NO	A.S.
B8	Canale Allacciante confina I° tratto v	N-1	Neg	SI	
B9	Canale Allacciante confina II° tratto v	N-1	Neg	SI	
B10	Laghetto privato della Coop. Valli Spina di Lido di Spina v	----	----	NO	A.S.
B11	I° tratto Canale Navigabile v	N-2	Neg	SI	
B12	Canale sub-lagunare Fattibello v	N-2	Neg	SI	
B13	Canale della Foce v-o	N-1 v.	Neg	SI	
B14	Laghetto privato del Sig. Folegatti di Lido di Spina v	----	----	NO	A.S.
B15	Canale Valletta v	A-1	Neg	NO	D.R.
B16	II° tratto Canale Navigabile v	N-2	Neg	SI	
B17	Coop. La Macchia v	----	----	NO	A.S.
B18	III° tratto Canale Navigabile v	N-2	Neg	SI	
B19	Valle Sig. Alberi v	----	----	NO	A.S.
B20	Valle Soc Sottolido v	N-2	Neg	SI	
B21	Canale Pallotta v	N-2	Neg	SI	
C1-3	allevamento mitili su reste in Sacca di Goro delimitata dalle aree 2-8, 4 e 5 della Sacca stessa m	N-1	Neg	SI	
C2-8	a) aNO punto di incontro con la linea retta che delimita la C4 e all'estremo della concess. Coop. CLAMS; b) il punto a NO della concessione dell'allevamento di mitili su reste della Cooperativa COPEGO; c) il punto a SO della concessione dell'allevamento di mitili su reste della Cooperativa COPEGO; d) il punto a SE della concessione dell'allevamento di mitili su reste della Cooperativa COPEGO; e) dal punto SE della concessione di mitili della Cooperativa COPEGO, si distende una linea che percorre da Nord a Sud i confini a NE e SE delle Cooperative: Venus, Eurosan, Rosa dei Venti e Copego; f) linea retta che dal punto interno dello Scannone "Scanno Piallazza", costeggiando i margini a nord delle Coop. Adriatica, Pescatori Delta e Del Mare, va da NO a SO lungo la concessione della Coop. Del Mare; g) da una linea retta che parte dal punto a SO della Cooperativa Del Mare che raggiunge il margine a Nord della line di costa nel punto di incontro con il punto più a nord del bagno Cormorano del Lido di Volano; h) ad Ovest dalla zona C4. v	N-2	Neg	SI	
C4	Area delimitata dal Taglio della Falce e valle Volano, dal punto posto a 500m. ad ovest dello sbocco del Canal Bianco e dalla punta dello Scanno di Volano. v-o	N-2v	Neg	SI	
C5	Area che va dal vertice del porto di Gorino all'apice delle secche denominate "Basse Lunghe". v	N-1	Neg	SI	
C6	Delimitata dall'idrovia posta sullo Scanno Piallazza comprendente la parte esterna del "Barone", al di qua dello Scanno stesso sino all'apice per poi estendersi sino alle reste su pali dell'area C1. v	N-1	Neg	SI	
C7	Comprende l'area esterna allo Scanno che va dal faro di Gorino (nuovo), sino all'apice Nord-Est dello Scanno Piallazza stesso. v	N-1	Neg	SI	
C9	fascia marina che va dal bagno Cormorano sino all'Hotel Club Spiaggia Romea del Lido di Volano. v	N-1	Neg	SI	(**)
C10	fascia marina che va dall'Hotel Spiaggia Romea Lido di Volano al bagno Galattico Lido Nazioni. v	N-1	Neg	SI	(**)
C11	I° e II° tratto Canale Volano v	N-2	Neg	SI	
D1	(c) : Fascia fra 1/2 m.m. e 2 m.m. che va dal faro di Gorino al pontile Volano e al bagno Isa c	N	Neg	SI	
D2	(c) : Fascia fra 1/2 m.m. e 2 m.m. dal bagno spiaggia Romea al porto canale di Portogaroibaldi c	N	Neg	SI	
D3	(c) : Fascia fra 1/2 m.m. e 2 m.m. dal porto canale di Portogaroibaldi al Canale Bellocchio c	N	Neg	SI	

Legenda simboli e abbreviazioni:

D.R.: Atto del DSP di divieto raccolta **O.D.:** atto di obbligo depurazione **A.S.:** attività sospesa
 (*) DPGR 821/02 e s.m.i.:divieto 03/04-10/10 periodo di balneazione (***) DPGR 821/02: art. 7 punto 3 deroghe al divieto (Ordinanza balneazione)
 N = *E. coli* ≤ 230/100g per zona A N-1 = *E. coli* ≤ 1000/100g N-2 = *E. coli* da 1001 a 4600/100g A-2: *Salmonella* presente in zona A
 Neg = negativo biotossine A = allarme Biotossine algali liposolubili A-1: allarme *E. coli* >4600 MPN/100g
 Batt.= batteriologico Biot.= biotossicologico (v) = vongola verace (m) = mitilo (c) = chamelea g. (o) = ostrica
 *** = attesa esito analisi

Lari Boschetti

Da: "Lari Boschetti" <l.boschetti@ausl.fe.it>
A: "Chiaretta Chiari" <cchiari@ausl-cesena.emr.it>; "Mauro Simionato" <m.simionato@ausl.fe.it>; "Paolo Rizzi" <p.rizzi@ausl.fe.it>; "Angelo Greco" <angelo.greco@ausl.fe.it>; "Fabio Franco" <f.franco@ausl.fe.it>; "Blu Marlin" <blumarlin@libero.it>; "Ittica Luciani" <ittica.luciani@libero.it>; "Delta Ittica" <buzziant@libero.it>; "Bonapesca" <m.pozzati@bonapesca.com>; "Effelle" <commerciale@effellepesca.com>; "MGiB" <icomgib@hi-max.it>; "Ittica San Giorgio" <genni.mantovani@itticasangiorgio.com>; "Goro Pesca" <n.pandolfi@goropesca.it>; "Euroittica" <euroittica@euroittica.net>; "COPEGO" <copegolab@libero.it>; "Ass.sanità Emilia Romagna" <segrvet@regione.emilia-romagna.it>; "Attività Produttive Comacchio" <attivatprod@comune.comacchio.fe.it>; "Capitaneria di porto di Portogariibaldi" <portogariibaldi@guardiacostiera.it>; "G.d.F. Comacchio" <Vigilante.FrancescoPaolo@GdF.it>; "Goara" <fradan@fradan.it>; "IZS Ferrara" <ferrara@bs.izs.it>; "Mosso Alcide" <a.mosso@ausl.fe.it>; "Motovedetta 244 Carabinieri Comacchio" <motovedetta244@carabinieri.it>; "Motovedetta 616 Carabinieri Ravenna" <motovedetta616@carabinieri.it>; "NAS Bologna" <ccBOnasCDO@carabinieri.it>; "Serv. Veterinario Adria" <sveterinari@ulss19adria.veneto.it>; "Serv. Veterinario Cesena Area B" <blontani@ausl-cesena.emr.it>; "Serv. Veterinario Ravenna" <ra.svet@ausl.ra.it>; "Serv. Veterinario Rimini" <grmolluschi@auslrn.net>; "Sindaco di Goro" <protocollo@comune.goro.fe.it>; "Comune Codigoro" <Alessandra.Zanin@comune.codigoro.fe.it>; "Antenore Roversi" <a.roversi@ausl.fe.it>; "Matteo Mingozzi" <m.mingozzi@ausl.fe.it>; "Stefano Bonazza" <s.bonazza@ausl.fe.it>; "Vincenzo Sframeli" <sframelivincenzo@tiscali.it>; "Capitaneria di porto di Goro" <goro@guardiacostiera.it>; <silva.rubini@bs.izs.it>

Data invio: sabato 25 settembre 2010 8.57

Allega: BOLLETTINO WEB.pdf, Allegato Piano Molluschi WEB.pdf

Oggetto: bollettino n. 55

In allegato si inoltra il Bollettino di Monitoraggio dello stato sanitario dei molluschi bivalvi vivi e la realtiva nota con cui si comunica la richiesta di emissione da parte del DSP dell'Azienda USL di Ferrara dell'atto di blocco temporaneo alla raccolta mitili per presenza biotossine algali liposolubili.

Il Responsabile Tecnico Provinciale del Piano di Monitoraggio
Dott. Boschetti Lari
Servizio Veterinario Az.USL Ferrara
tel. 0532/205770 - fax 0532/202107

Pagina 1 di 1

Lari Boschetti

Da: "Lari Boschetti" <l.boschetti@ausl.fe.it>
A: <coopmare@libero.it>; "Almar" <almar@ud.nettuno.it>; "Aurelio Zentilin" <aurelio.zentilin@almar-net.it>; "Consorzio Treponti" <consorziotreponti@gmail.com>; "Irene Rizzardi" <studiorizzardi.pesca@legalmail.it>; "Cooperativa Pescatori la Sacca" <cooplasacca@libero.it>; <info@coop-rosadeventi.it>; "Romamar" <romamar@hotmail.it>; "Coop. Azzurra" <macumbacumba@alice.it>

Data invio: sabato 25 settembre 2010 9.19

Allega: BOLLETTINO WEB.pdf, Allegato Piano Molluschi WEB.pdf

Oggetto: bollettino n. 55

In allegato si inoltra il Bollettino di Monitoraggio dello stato sanitario dei molluschi bivalvi vivi e la realtiva nota con cui si comunica la richiesta di emissione da parte del DSP dell'Azienda USL di Ferrara dell'atto di blocco temporaneo alla raccolta mitili per presenza biotossine algali liposolubili.

Il Responsabile Tecnico Provinciale del Piano di Monitoraggio
Dott. Boschetti Lari
Servizio Veterinario Az.USL Ferrara
tel. 0532/205770 - fax 0532/202107



SERVIZIO SANITARIO REGIONALE
EMILIA-ROMAGNA
Azienda Unità Sanitaria Locale di Ferrara

DIPARTIMENTO SANITA' PUBBLICA
AREA DIPARTIMENTALE SANITÀ PUBBLICA VETERINARIA
Unità Organizzativa Disciplinare Igiene degli Alimenti di Origine Animale
Il Direttore: Dott.a Chiara Berardelli

Prot. n
Ferrara 25.09.2010

Distretto di Ferrara.

Ai legali rappresentanti delle COOPERATIVE:

Almar	Via Gerolamo Raddi, 2	33050 Marano Lagunare
Navigare	Via Mazzini, 86	44022 Comacchio
Mytilus	Via Giovane Italia, 15	44022 Comacchio
La Sacca	Via Cesare Battisti, 17	44020 Goro
Del Mare	via >Ellis Paesanti, 47	44020 Goro

Oggetto: DIFFIDA ALLA RACCOLTA DI MOLLUSCHI BIVALVI VIVI

Vista la comunicazione del 25.09.2010..inviata via fax dall'Istituto Zooprofilattico Sperimentale della Lombardia e Dell'Emilia Romagna, Sezione di Ferrara, con la quale segnalava:
la POSITIVITA' PER BIOTOSSINE ALGALI LIPOSOLUBILI
nel campione di mitili registrato col n. di accettazione **228372** prelevato in data 22.09.2010 presso allevamento in cui opera la cooperativa in indirizzo, corrispondente al Punto **A6-A10** del Piano Monitoraggio Molluschi della Provincia di Ferrara, **superando pertanto i limiti previsti dal Reg. 853/04;**

VISTA quanto disposto alla lettera d) del paragrafo 1. "Ricerca biotossine algali" della Determina n. 16348 del 19.12.2008 della Regione Emilia - Romagna, relativa al "sistema di classificazione e sorveglianza sanitaria nelle zone di produzione dei molluschi bivalvi vivi;

si diffida:

le SS.VV. ad effettuare operazioni di raccolta e/o commercializzazione di mitili dalla/e zona/e sopra citata/e del Piano Monitoraggio Molluschi della Provincia di Ferrara, in quanto pericolosi per la salute pubblica, fino a quando gli accertamenti di laboratorio non avranno verificato il ripristino delle condizioni previste dalla normativa vigente.

Essendo di estrema urgenza rintracciare il prodotto spedito **dal giorno in cui è stato effettuato il campionamento in mare, ovvero dal 22.09.2010**

si prescrive che:

il legale rappresentante della cooperativa in indirizzo o un suo delegato:

- avvisi della non conformità gli eventuali destinatari del prodotto commercializzato non appena ricevuta la presente diffida di raccolta,
 - attivi la procedura per il ritiro del prodotto commercializzato e di sospendere la validità dei documenti di registrazione, che (contestualmente) ne diviene responsabile della custodia.;
 - invii a questo Servizio, con tempestività (massimo entro 12 ore dall'avvenuta ricezione della comunicazione), tramite: fax al n. 0533-649709 o posta elettronica ad uno dei seguenti indirizzi e-mail: a.mosso@ausl.fe.it, f.franco@ausl.fe.it, l.boschetti@ausl.fe.it ;
- copia dei documenti di Registrazione per il trasporto dei Molluschi dalle zone di produzione ai Centri di Depurazione e/o Spedizione;
- copia dei Documenti di trasporto del novellame destinato alla reimmersione,
ovvero
- comunicazione di non aver raccolto e commercializzato prodotto nel periodo interessato dal provvedimento.

N.B. Barrare la/le voce/i attinente

Il legale rappresentante della cooperativa, ricevuta la diffida, dovrà provvedere ad attivare le procedure di ritiro e/o la sospensione della validità dei documenti di registrazione, che (contestualmente) ne diviene responsabile della custodia.

Distinti saluti,



Il Veterinario Ufficiale

DIPARTIMENTO DI SANITA' PUBBLICA
AREA DIPARTIMENTALE DI SANITA' PUBBLICA VETERINARIA
Unità Operativa Igiene degli Alimenti di Origine Animale

Allegato A "Attivazione del sistema di allerta"

Prot.: 7734

Ferrara, 27/09/2010

Al Ministero del Lavoro, della Salute
e delle Politiche Sociali
Al Servizio Veterinario e Igiene
degli Alimenti dell'Assessorato
alle Politiche per la Salute
Regione Emilia-Romagna
Alla Regione del Veneto

OGGETTO: Attivazione sistema di allerta. Prodotto: MITILI (*Mytilus Galloprovincialis*) ditta CO.PE.GO.
S.C.A.R.L. Via dell'Industria, 18 Goro (FE)

Nell'ambito del piano di monitoraggio molluschi in data 22/09/10 è stato prelevato da nostro personale un campione ufficiale di mitili (*Mytilus galloprovincialis*) sul prodotto allevato nelle long lines identificate come punto A1 e A2, per verificare la presenza di biotossine algali e conferito poi al Laboratorio IZSLER Sezione di Ferrara.

In data 24 e 25/09/2010 il laboratorio dell'IZSLER Sezione di Ferrara ci comunicava che le prove biologiche avevano evidenziato la **presenza di biotossine algali liposolubili**.

Le zone A1 e A2 sono in concessione alla Ditta **Cooperativa Pescatori di Goro S.c.a.r.l.** con sede stabilimento in Via dell'Industria, 18 GORO (FE) che nelle giornate 22/09/10 e 23/09/10 ha commercializzato kg. 1620 di prodotto suddiviso in tre lotti. La Ditta avvisata della positività ha attivato la procedura di ritiro/ricambio del prodotto e ha fornito la lista di distribuzione allegata.

Per quanto sopra, in ottemperanza alle linee guida emanate dalla Regione Emilia-Romagna, si attiva il sistema di allerta e si allega la scheda di notifica.

Si precisa inoltre che **(3)**:

- il prodotto in oggetto risulta essere stato commercializzato esclusivamente nel territorio di competenza di questa AUSL;
- il prodotto in oggetto risulta essere stato commercializzato esclusivamente nel territorio della Regione Emilia-Romagna, presso le ditte indicate nell'allegato C;

X il prodotto in oggetto risulta essere stato commercializzato esclusivamente sul territorio nazionale, presso le ditte indicate nell'allegato C;

- il prodotto in oggetto risulta essere stato commercializzato al di fuori del territorio nazionale, presso le ditte indicate nell'allegato C;

X sono in atto da parte della ditta le procedure di ritiro dal commercio;

X il prodotto in oggetto risulta essere stato commercializzato dalla seguente ditta CO.PE.GO S.C.A.R.L. con sede in Via dell'Industria, 18 GORO (FE) ubicata sul territorio della Regione Emilia-Romagna, presso la AUSL FERRARA;

- il prodotto in oggetto risulta essere stato fabbricato/confezionato o introdotto in Italia dalla seguente ditta _____, indirizzo _____ ubicata al di fuori del territorio della Regione Emilia-Romagna;

l'alimento è risultato non conforme a seguito di riscontro analitico per presenza di Biotossine algali Liposolubili. Si resta a disposizione per ogni eventuale informazione e si inviano distinti saluti.

Il Responsabile dell' ADSPV
(dr.ssa Chiara Berardelli)



Notifica di allerta

(contrassegnare)

Segnalazione per informazione

(contrassegnare)

RAPID ALERT SYSTEM FOR FOOD AND FEED

REGULATION (EC) N°: 178/2002 – Art. 50

MARKET NOTIFICATION

GENERAL INFORMATION:

<u>1</u>	Notification type:	food
<u>2</u>	Notifying country:	ITALY
<u>3</u>	Contact point reference n°:	
<u>4</u>	Basis for the notification:	
<u>5</u>	Related RASFF notification n°:	
<u>6</u>	Date of notification:	27/09/2010
<u>7</u>	Countries flagged for action:	

HAZARDS:

<u>8</u>	Hazard category:	BIOTOXINS (other) other:
<u>9</u>	Hazards found:	Biotossina algale liposolubile (DSP) positivo come punto 11 Zona A1 e A2 del piano di monitoraggio della fascia costiera
<u>10</u>	Results of the tests:	/ / / / / analytical units
<u>11</u>	Counter analysis:	: / / analytical units
<u>12</u>	Sampling dates:	22/09/2010 / / / /
<u>13</u>	n° of samples:	1
<u>14</u>	method:	PRELIEVO MOLLUSCHI VIVI
<u>15</u>	place:	PRODUCER other/name: in allevamento
<u>16</u>	Laboratory:	IZS LER Sezione di Ferrara
<u>17</u>	Analysis sample treatment/ analytical matrix:	

TRACEABILITY OF THE LOT(S):

39	Consignment(s) / lot number(s):		/ / /
40	Durability dates	use-by date:	/ / /
41		best before date:	/ / /
42		sell-by date:	/ / /
43	Description of the lot	number of units:	3: C99 , C01, C02 / / /
44		total gross weight/volume of lot:	1620 Kg
45	Public health certificate	number(s):	/ / /
46		date(s):	/ / /
47	CVED/CED number(s):		/ / /
48	Country of origin:		ITALIA
49	select company type	name:	CO.PE.GO. S. C. A. R. L.

DISTRIBUTION:

55	Distributed by	select company	CO.PE.GO. S. C. A. R. L.		
56		select company			
57	select company type	name:			
58		street + nr:	Via Dell' Industria, 18 GORO (FE)	country:	ITALIA
59		postal + city:		approval / reg. number:	
60	select company type	name:			
61		street + nr:		country:	
62		postal + city:		approval / reg. number:	
<u>63</u>	Distribution to member countries:				
64	Distribution list attached:		<input type="checkbox"/>		
<u>65</u>	Exported to third countries:				
66	Distribution list attached:		<input type="checkbox"/>		



SERVIZIO SANITARIO REGIONALE
EMILIA-ROMAGNA
Azienda Unità Sanitaria Locale di Ferrara

DIPARTIMENTO DI SANITA' PUBBLICA

Elenco clienti

Descrizione del prodotto oggetto di allerta: mitili

Ragione sociale	Via / località	Comune	Prov.	Regione	Telefono Fax	e-mail	n. lotto	Scadenza TMC	Quantitativo venduto	Tipologia confezioni	N° confezioni	Data consegna	Identificati D. di T.
Barricata shellfish	Via belvedere 10	Bonelli di Porto Tolle	RO	Veneto	Fax 0426 89037		C99 (punto A1)		500 Kg	Sacchi sfuso	20	22/09/10	n. 617
Barricata shellfish	Via belvedere 10	Bonelli di Porto Tolle	RO	Veneto	Fax 0426 89037		C01 (punto A2)		580 Kg	Sacchi sfuso	20	22/09/10	n. 617
Goro Pesca	Via Del commercio 3	Goro	FE	Emilia-R			C02 (punto A2)		540 Kg	Sacchi sfuso	20	23/09/10	N 618

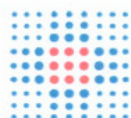

SERVIZIO SANITARIO REGIONALE
EMILIA-ROMAGNA
Azienda Unità Sanitaria Locale di Ferrara

DIPARTIMENTO DI SANITA' PUBBLICA

AREA DIPARTIMENTALE DI SANITA' PUBBLICA VETERINARIA

Unità Operativa Igiene degli Alimenti di Origine Animale

Ferrara, 27/09/2010

Prot.: 77738

Al Servizio Veterinario e Igiene degli Alimenti
dell'Assessorato alle Politiche per la Salute
Regione Emilia-Romagna

Al Ministero della Salute

Alla ASL Ravenna
Alla ASL Rimini

OGGETTO: Distribuzione secondaria mitili allevati in provincia di Ferrara oggetto di allerta per presenza di biotossine algali liposolubili e commercializzati da Ditta Goro Pesca S.r.l. di Goro (FE).

Facendo riferimento all'allerta da noi attivata in data odierna a seguito di positività per presenza di biotossine algali liposolubili in mitili allevati in provincia di Ferrara zone A1 e A2 (vedi comunicazione allegata) si trasmette la lista di distribuzione secondaria fornita dalla Ditta Goro Pesca S.r.l. di Goro (FE) che aveva acquistato il prodotto oggetto di allerta in data 23/09/2010 da CO. PE.GO. S.c.a.r.l. di Goro (FE) titolare della concessione per l'allevamento mitili in long lines. Goro Pesca S.r.l. di Goro (FE) ha commercializzato Kg. 540 di mitili proprio lotto 23I28 in data 24 e 25 settembre 2010. La ditta appena informata da CO.PE.GO Scarl della N. C. ha attivato la procedura di ritiro/richiamo del prodotto.

Distinti saluti.

Il Responsabile del Servizio Veterinario AUSL FE
(dr.ssa Chiara Berardelli)

Goro 27/09/2010

Spett.le
Servizio Veterinario Az.USL Ferrara
Distretto di Codigoro
Fax 0533649709 - 0532202107

C/A Dott. Angelo Greco

Oggetto: attivazione procedura di ritiro/richiamo del prodotto oggetto di non conformità a seguito positività per biotossine algali liposolubili in mitili (Sacca di Goro – CoPeGo 2).

Si comunica che Goro Pesca srl in seguito a comunicazione pervenuta dal vostro Servizio Veterinario per il monitoraggio molluschi e da parte del proprio fornitore in merito all'ordinanza in oggetto ha attivato le seguenti procedure:

- ✓ Ritiro ed eventuale richiamo del prodotto in oggetto presso i propri clienti
- ✓ Comunicazione al fornitore che il prodotto in oggetto non è più disponibile in ditta

Si allega alla presente:

- ✓ Lista di distribuzione clienti ("allegato C ")
- ✓ Comunicazione del nostro fornitore
- ✓ Documenti di rintracciabilità (DDT e DDR)
- ✓ Registro di carico e scarico riferito al lotto in oggetto

In ditta sono disponibili quanto i documenti di trasporto della destinazione del prodotto e le comunicazioni ai clienti per l'eventuale ritiro della partita appartenente al lotto non conforme

Distinti saluti

Dott. Nicola Pandolfi
Responsabile autocontrollo
Goro Pesca srl

Descrizione del prodotto oggetto di allerta: mitili nazionali (provenienza Sacca di Goro - CoPeGo 2) - biotossine algali													
Ragione sociale	Via/località	Comune	Prov	Regione	Fax	e.mail	n.lotto	Scadenza /TMC	Quantitativo venduto	Tipologia confezioni	N° confezioni	Data consegna	Identificativo D. di T.
Coop Lavoratori del mare	F.lli Leurini,1	Rimini	RN	Emilia Romagna	054156525 Tel 0541055128		23128		5 kg	Sacchetti rete	1	24/09/2010	714
Lucchi sas	G.Di Vittorio, 103	Cervia	RA	Emilia Romagna	0544972905		23128		100 kg	Sacchetti rete	10	24/09/2010; 25/09/2010	7631; 7648
Igea Carni snc	Caprera, 3	Belluria Igea Marina	Rn	Emilia Romagna	0541338021		23128		130 kg	Sacchetti rete	13	24/09/2010; 25/09/2010	7632; 7647
Giorgetti Antonio	Castelfidardo c/o mercato coperto	Rimini	RN	Emilia Romagna	Tel 054122030		23128		125 kg	Sacchetti rete	16	24/09/2010; 25/09/2010	717; 719
Marr spa	Spagna, 20	Rimini	RN	Emilia Romagna	0541742422		23128		100 kg	Sacchetti rete	10	24/09/2010; 25/09/2010	7629; 7649