



Cento – 25 giugno 2014

CO 118 Emilia Est

organizzazione e attività

C. Picoco – Responsabile Medico CO EE

118

MISSION

- ✓ ***Riceve le richieste di emergenza sanitaria;***
- ✓ ***Invia il mezzo con idonea clinical competence
(medico, anestesista, infermiere, soccorritore)***
- ✓ ***Stabilizza il paziente***
- ✓ ***Lo trasporta all'ospedale appropriato***

processo integrato dell'Emergenza

Organizzazione per sottosistemi



Centrale Operativa

Emergenza Ospedaliera

Emergenza Territoriale

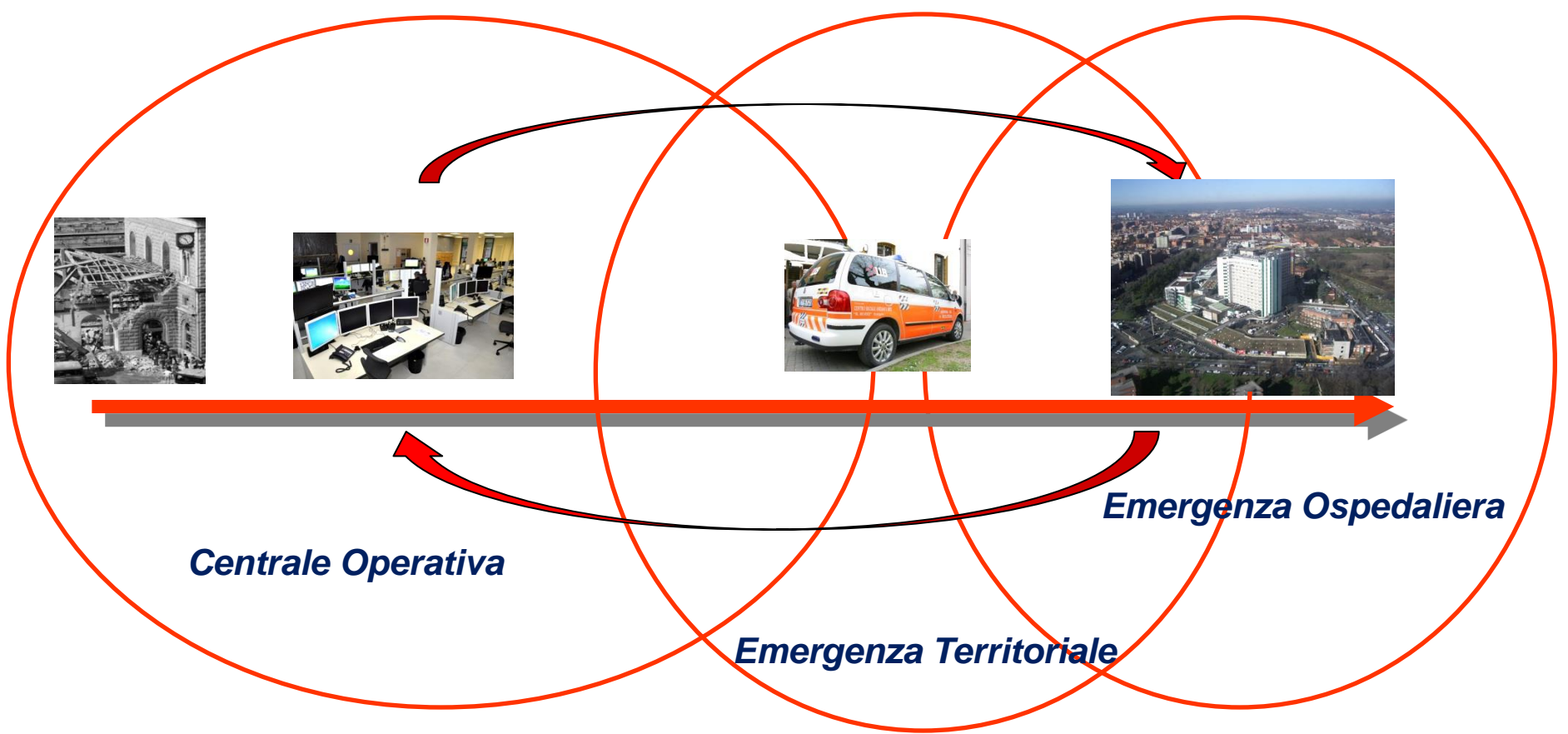

Processo integrato dell'Emergenza

Organizzazione per sottosistemi



Territorio servito dalla CO Emilia Est

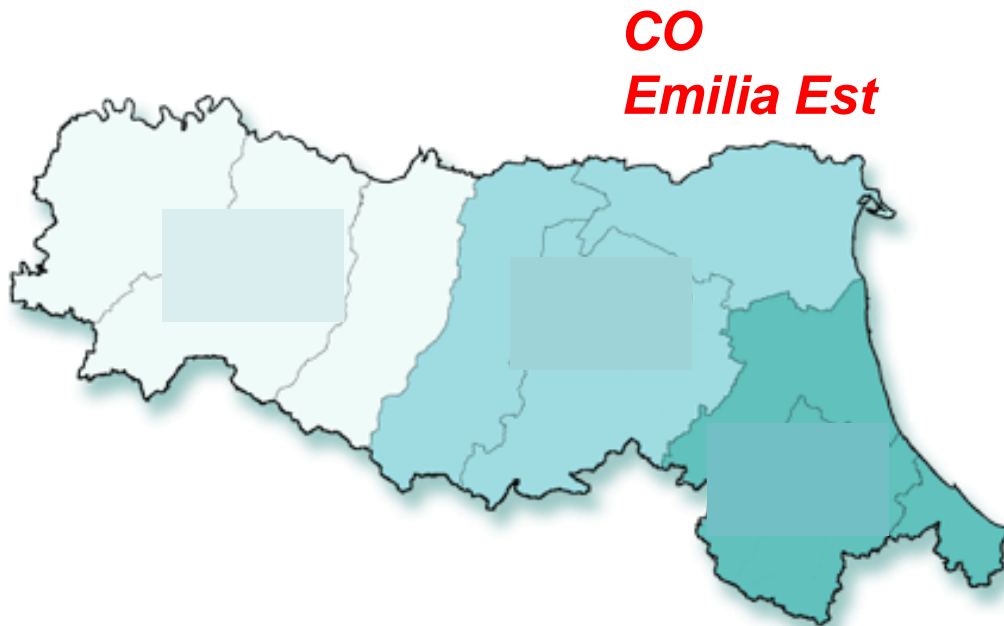

**Popolazione residente circa
2.000.000**

**Nodo autostradale e
ferroviario**

**Orografia mista: collina-
pianura-valli-costa**

Risorse territoriali:

- 19 Automediche**
- 38 Ambulanze con Infermiere**
- Circa 90 Ambulanze con Soccorritore**
- 2 Elicotteri RER (Pavullo e Bologna)**

Risorse ospedaliere:

- 5 Emodinamiche**
- 4 Stroke Unit**
- 1 Trauma Center**
- 5 osp II° liv per trauma**

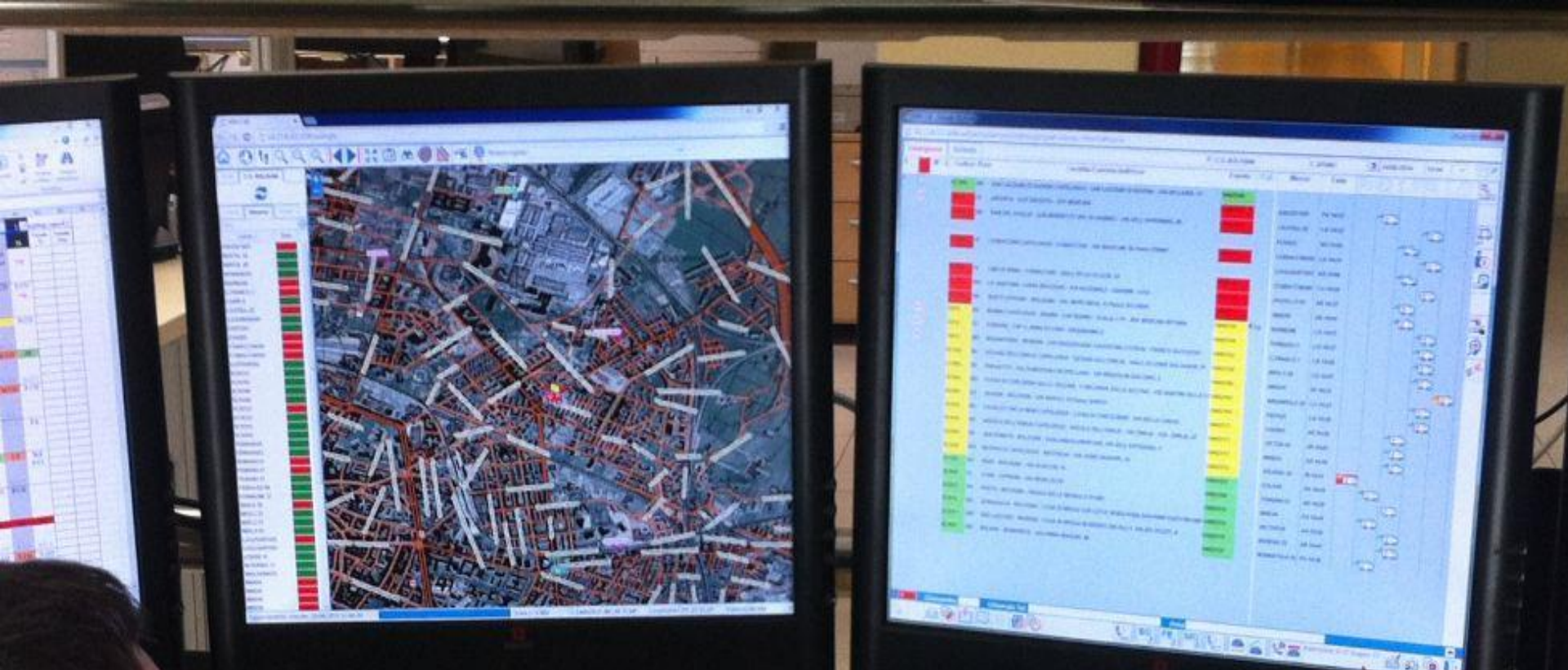

*Centrale Operativa 118 Emilia Est
Gli strumenti di governo della complessità*

Piattaforma tecnologica

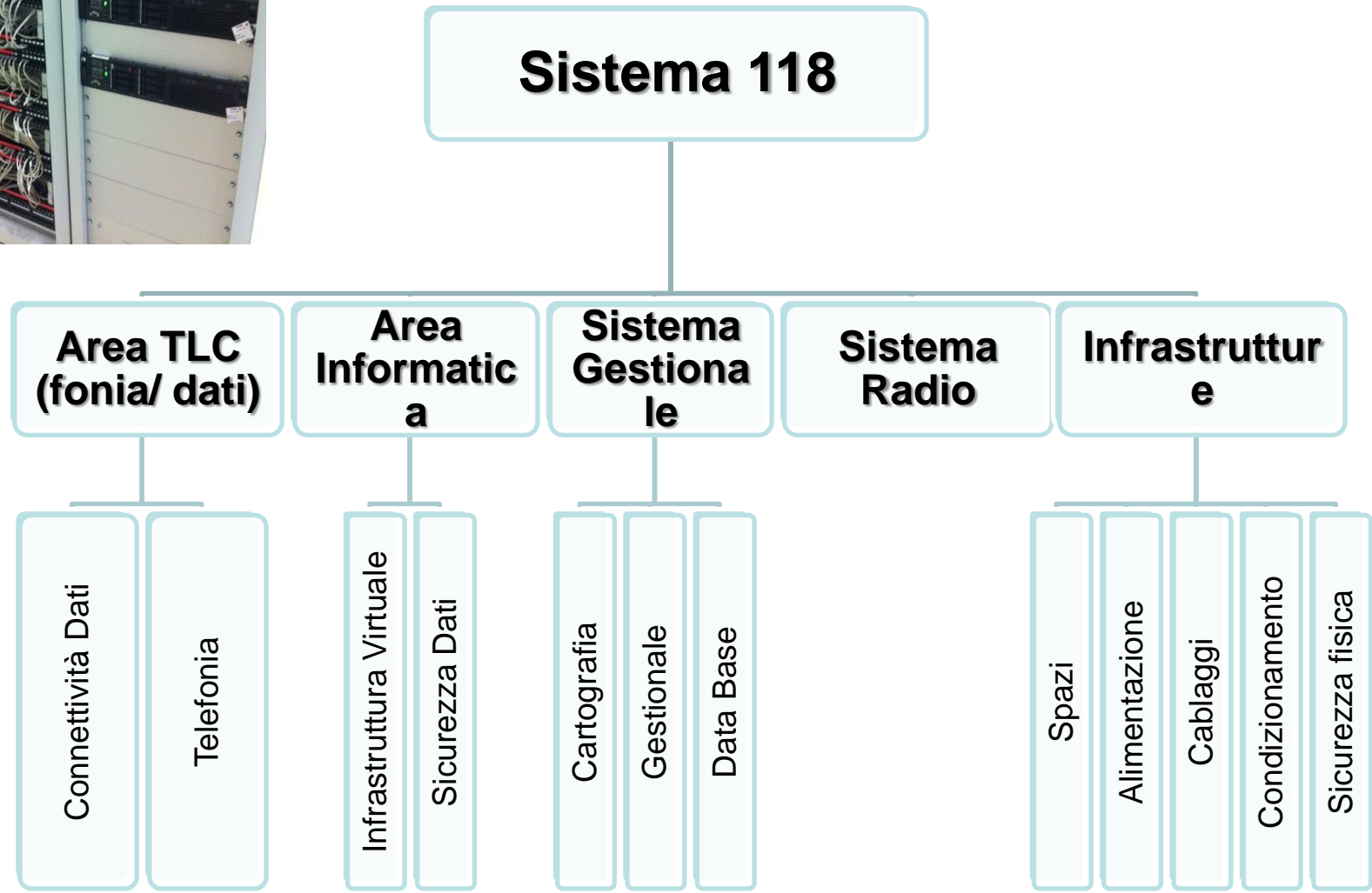

Centrale Operativa 118 Emilia Est

Gli strumenti di governo tecnologico della complessità

sistema cartografico

continuamente aggiornato che consente di limitare al minimo gli errori di target

identificazione dell'indirizzo del chiamante

a partire dal numero di telefonia fissa da cui giunge la richiesta di soccorso

visualizzazione on line della posizione e disponibilità mezzi di soccorso

basato sulla georeferenziazione GPS

rete telefonica e sistema radio integrate nel sistema gestionale

terminale di bordo

Invio dei dati da CO a trasmissione degli steps dell'intervento da parte dei mezzi

RETE Regionale Centrali Operative

CO Romagna – CO Emilia Est CO Emilia Nord

Uso condiviso di risorse (es elisoccorso)

Omogenea gestione eventi nelle zone di confine

Applicativi informatici condivisi

Funzioni di back-up reciproco in caso di crash, maxiemergenza ecc...

Centrale Operativa 118 Emilia Est

Gli strumenti procedurali di governo della complessità

- ***Condivisione delle modalità di ricezione e processazione delle richieste di soccorso***
- ***Unificazione delle modalità di attivazione dei mezzi***
- ***Rispetto delle specificità della risposta territoriale locale***
- ***Rispetto dei percorsi locali per l'infarto miocardico, l'ictus ischemico ed il politrauma grave***
- ***Procedure di Area Omogenea (maxiemergenze.....)***

Cosa è cambiato sul territorio ?

n° interventi Ferrara 2013 e 2014 (al 24/06/2014)

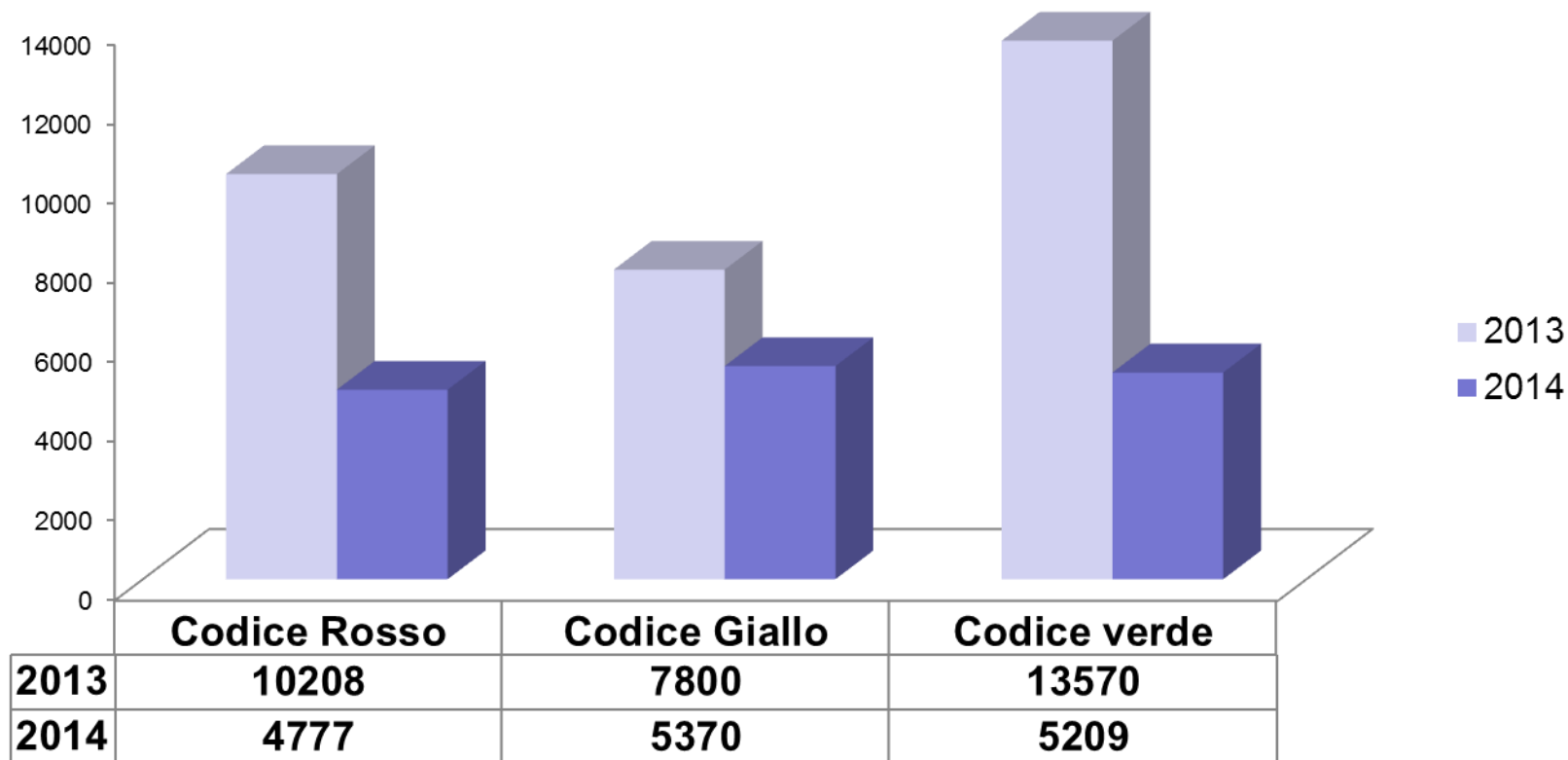

- *Il n° di interventi è rimasto stabile: 15.365 (attesi circa 31.000 nel 2014 vs 31.578 nel 2013)*
- *Aumento delle attribuzione di Cod Giallo a scapito soprattutto del codici Verdi*

n° interventi Cento 2013 e 2014 al 24/06/2014

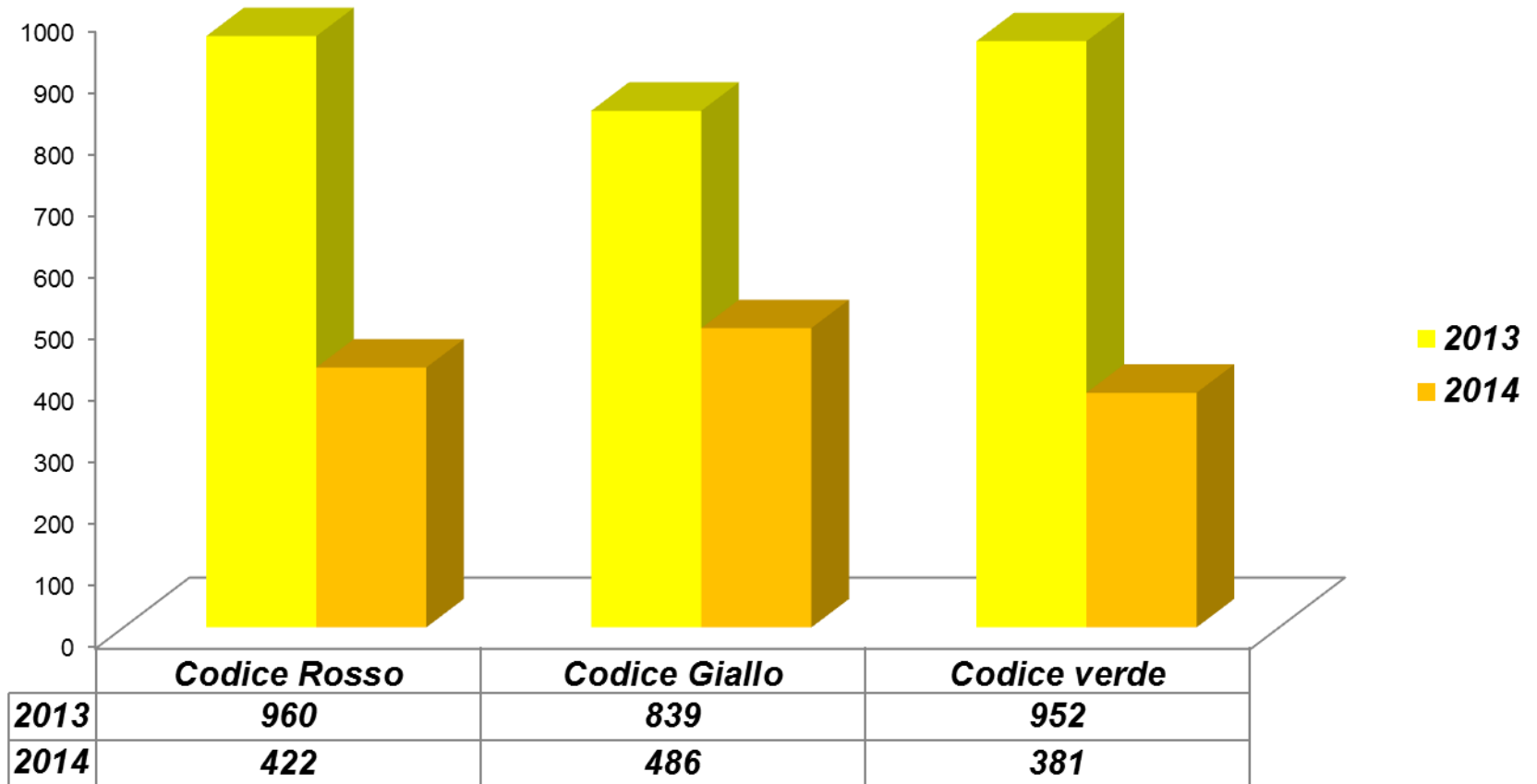

interventi nel comune di Cento in Maggio 2014: mezzi inviati

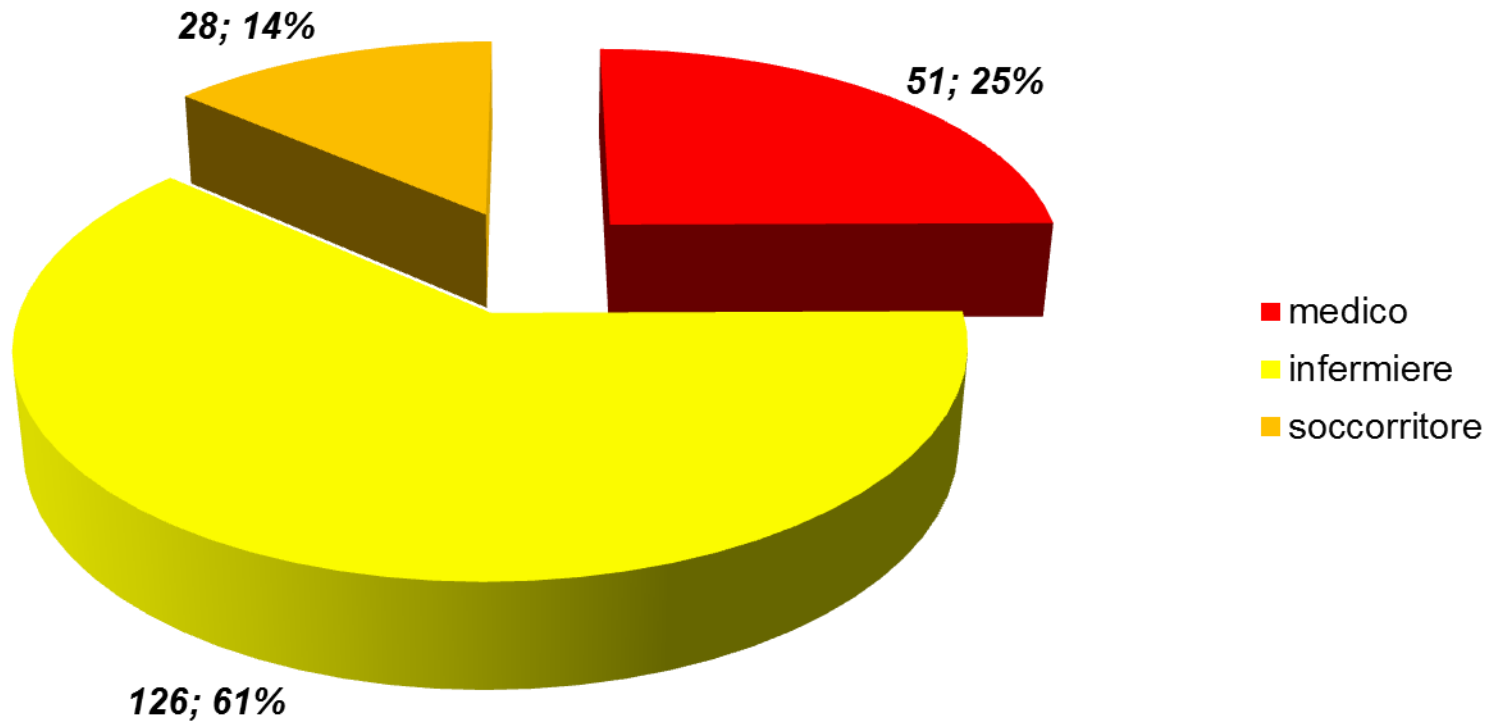

- ***L'86 % degli interventi è gestito da mezzi con medico o infermiere. Solo il 14 % vede l'intervento del solo mezzo con Soccorritore***

destinazione dei Pazienti dal comune di Cento - Maggio 2014

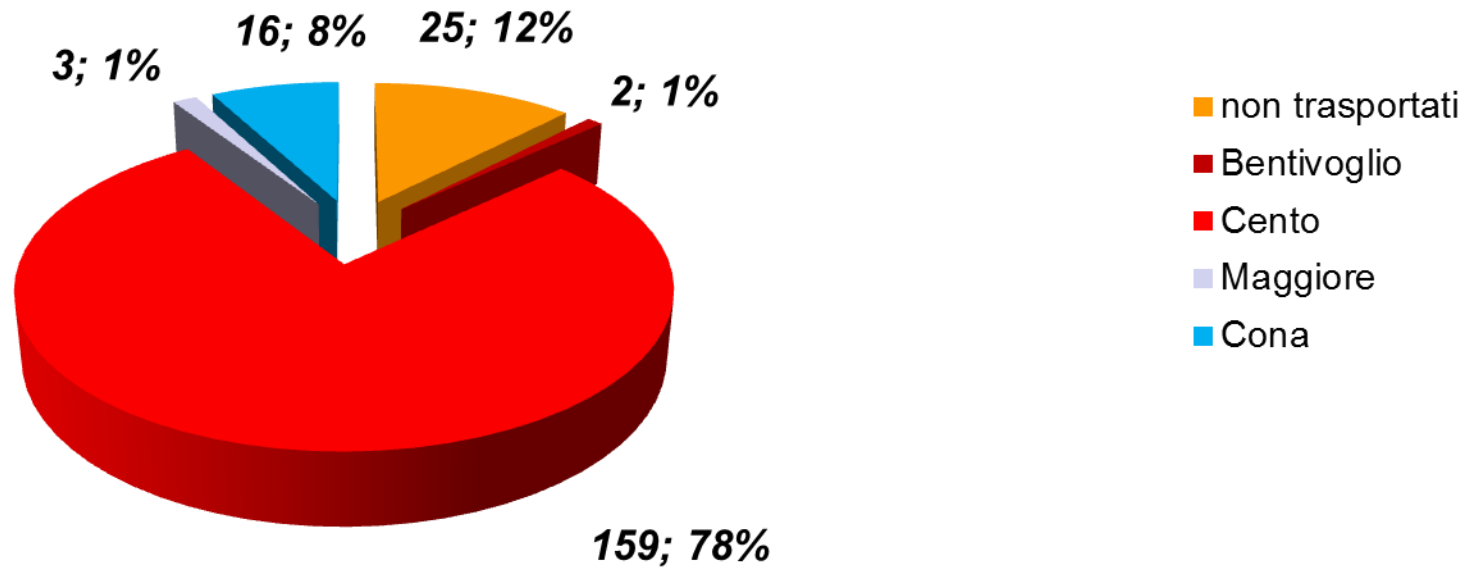

- *Sono rispettate le destinazioni ed i percorsi locali*
- *l'1% dei pazienti (3) è stato trasportato al Trauma Center ospedale Maggiore per trauma*
- *L'8% (16) dei pazienti è stato centralizzato all'ospedale di Cona; 2 verso l'emodinamica per Ima*

Grazie