

**Coordinatore Scientifico**

Giorgio Zoli
Medicina Interna
Ospedale SS. Annunziata - Cento (Fe)

Segreteria Scientifica

Paolo Gionchetti
Medicina Interna e Gastroenterologia
Università degli Studi di Bologna

Fernando Rizzello

Medicina Interna e Gastroenterologia
Università degli Studi di Bologna

Segreteria Organizzativa

Korilù srl
Viale Gozzadini 19 - 40124 Bologna
Tel. 051387615 - 051385328
congressi@korilu.it - www.korilu.it

**Credit formativi ECM**

Crediti assegnati: 12.

Il corso è stato accreditato (n. 5798-233215) per Medico Chirurgo specializzato in: Gastroenterologia, Medicina Interna, Chirurgia Generale, Medicina e Chirurgia di accettazione e di urgenza, Oncologia, Radiodiagnostica, Anatomia Patologica, Oftalmologia, Medici di Medicina Generale (Medici di Famiglia), e per Infermiere.

Esposizione tecnico-scientifica

All'interno della Sede Congressuale avrà luogo una esposizione tecnico-scientifica.

Sede Congressuale

Salone di rappresentanza Fondazione Cassa di Risparmio di Cento (Bo)
Corso Guercino, 32
44042 Cento FE

Raggiungere Cento in auto

Per chi proviene da Milano uscita Modena Nord, prendere per Nonantola, poi San Giovanni in Persiceto e proseguire per Cento.

Per chi proviene da Firenze uscita Casalecchio di Reno, prendere per Calderara di Reno, poi Sala Bolognese, e proseguire per Cento.

Per chi proviene da Ancona, prendere per Bologna A13 in direzione Padova, uscita Interporto alla destra per San Giovanni in Persiceto; seguire per Argelato e proseguire per Cento.

Per chi proviene da Padova uscita Altedo, prendere per San Pietro in Casale e proseguire per Cento.

Quote di iscrizione

Medico Chirurgo: € 150,00 + IVA = € 183,00

Medico Chirurgo AUSL Ferrara: gratuito

Medico Chirurgo Azienda Universitaria di Ferrara: gratuito

Specializzando: gratuito

Infermiere: gratuito

Modalità di iscrizione

L'iscrizione, obbligatoria per tutti i partecipanti, va effettuata **entro il 30 settembre 2018** mediante compilazione ed invio alla Segreteria Organizzativa Korilù srl dell'apposita scheda di iscrizione: via e-mail a congressi@korilu.it; via posta in Viale Gozzadini 19 - 40124 Bologna. È inoltre possibile iscriversi on-line direttamente sul sito www.korilu.it nella sezione congressi nella pagina dedicata al Corso.

L'iscrizione dà diritto a: partecipazione ai lavori scientifici, kit congressuale, coffee break e colazione di lavoro, attestato di partecipazione, atti del congresso multimediali.

Modalità di pagamento

Il pagamento potrà essere effettuato:

- bonifico bancario intestato a Korilù srl, Cassa di Risparmio di Cento
IBAN: IT04W061150240100000002696

Cancellazioni

Non è previsto alcun rimborso per la cancellazione dell'iscrizione; eventuali sostituzioni di nomi potranno essere comunicate direttamente alla Segreteria Organizzativa **entro il 30 settembre 2018**.

Variazioni

La Segreteria Scientifica e la Segreteria Organizzativa si riservano il diritto di apportare al programma tutte le variazioni ritenute necessarie per ragioni tecniche e/o scientifiche.

ELM - Stampa Fanti Inola

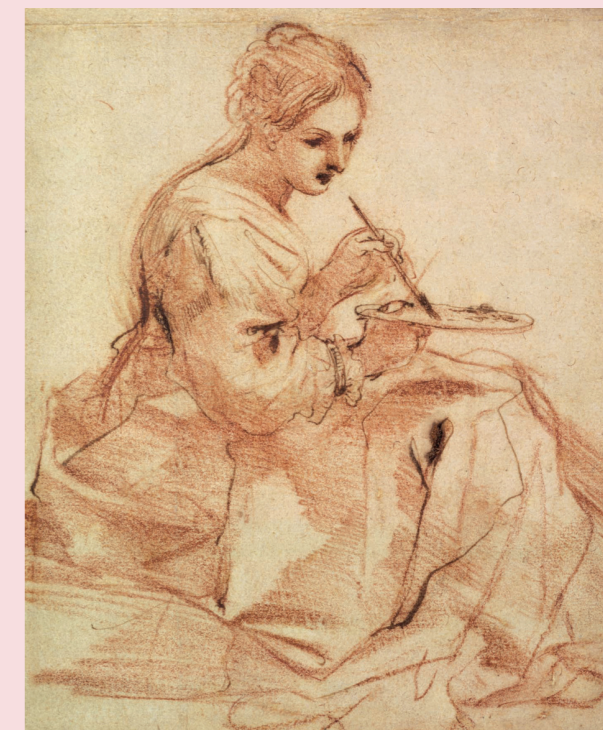

Il Guercino, Una donna che dipinge

VIII CORSO DI AGGIORNAMENTO

ATTUALITÀ NELLE MALATTIE INFIAMMATORIE CRONICHE DELL'INTESTINO

Cento (Fe)



PROGRAMMA

14.00 Registrazione partecipanti
Saluto di apertura e introduzione ai lavori

I Sessione **NUOVE TERAPIE E ALTRO**

Presidente: G. Gasbarrini

Moderatori: R. Manfredini, G. Bragagni

14.30 Nuovi target terapeutici A. Di Sabatino

14.50 I nuovi biologici – Colite Ulcerosa F. Rizzello

15.10 I nuovi biologici – malattia di Crohn F. Rizzello

15.30 Il Microbioma A. Gasbarrini

15.50 Le IBD dal punto di vista del Paziente A. Zolfo

16.10 Discussione

Discussants A. Greco, A. Pezzoli

16.30 *Coffee Break*

II Sessione **DIAGNOSTICA**

Presidente: M. Vecchi

Moderatori: E. Capezzuto, M. Zilli

16.45 Endoscopia R. Conigliaro

17.00 Monitoraggio e laboratorio R. D'Inca

17.15 Ultrasuoni C. Serra

17.30 Radiologia M. Soriani

17.45 Nuove acquisizioni in Anatomia Patologica V. Villanacci

18.05 Question and voting e Discussione

Discussants A. Belluzzi, C. Cortelezzi

18.30 Fine della prima giornata

III Sessione **MALATTIA DI CROHN COMPLICATA**

Presidente: G. Sturniolo

Moderatori: R. Pica, G.P. Ugolini

8.30 Management delle stenosi nella malattia di Crohn:
terapia medica vs chirurgia A. Orlando, S. Laureti

9.00 Malattia perianale P. Gionchetti

9.20 Ruolo della terapia nutrizionale G. Zoli

9.40 CASO CLINICO P. Buldrini

10.00 Discussione interattiva

Discussants D. Valpiani, M. Comberlato

10.20 *Coffee Break*

4 OTTOBRE

IV Sessione **COLITE ULCEROSA MODERATA-GRAVE**

Presidente: G. Riegler

Moderatore: A. Franzè

10.50 Granulocito-leucocito aferesi L. Pastorelli

11.05 Terapia tradizionale S. Ardizzone

11.20 Timing terapia biologica M. Comberlato

11.35 Quando intervenire con la chirurgia F. Selvaggi

11.50 CASO CLINICO S. Parro

12.10 Discussione

Discussants A. Bertani, M. Astegiano

12.30 Colazione di lavoro

V Sessione **MANIFESTAZIONI EXTRA INTESTINALI**

Presidente: C. Salvarani

Moderatori: M. Gallerani, G.L. de Angelis

13.30 Complicanza osteoarticolare G. Ciancio

13.50 Fegato P. Andreone

14.10 Occhi P. Perri

14.30 CASO CLINICO A. Massara

14.50 Discussione

Discussants M. Beltrami, P. Buldrini

VI Sessione **ASPETTI PARTICOLARI**

Presidente: M. Campieri

Moderatori: G. Frieri, A. Merighi

15.10 IBS-IBD Similitudini e differenze V. Stanghellini

15.40 Malattia di Fabry in gastroenterologia G. Zoli

VII Sessione **COLITE INDETERMINATA**

Presidente: P. Paoluzi

Moderatore: M. Giovanardi

16.00 Diagnostica G. Lupinacci

16.20 Anatomia Patologica A. D'Errico

16.40 Terapia medica o chirurgica G. Frieri

17.00 CASO CLINICO M. Di Marco

17.20 Discussione

Discussants A. Scarcelli, L. Trevisani

17.45 Compilazione questionario ECM e chiusura lavori

FACULTY

Pietro Andreone (Bologna)

Sandro Ardizzone (Milano)

Marco Astegiano (Torino)

Andrea Belluzzi (Bologna)

Marina Beltrami (Reggio Emilia)

Angela Bertani (Modena)

Gianpaolo Bragagni (Bologna)

Paola Buldrini (Ferrara)

Massimo Campieri (Bologna)

Erminio Capezzuto (Roma)

Giovanni Ciancio (Ferrara)

Michele Comberlato (Bolzano)

Rita Conigliaro (Modena)

Claudio Camillo Cortelezzi (Varese)

Antonietta D'Errico (Bologna)

Renata D'Inca (Padova)

Gian Luigi De' Angelis (Parma)

Marco Di Marco (Rimini)

Antonio Di Sabatino (Pavia)

Angelo Franzè (Parma)

Giuseppe Frieri (L'Aquila)

Massimo Gallerani (Ferrara)

Giovanni Gasbarrini (Roma)

Antonio Gasbarrini (Roma)

Paolo Gionchetti (Bologna)

Mauro Giovanardi (Rimini)

Antonio Greco (Ferrara)

Silvio Laureti (Bologna)

Guido Lupinacci (Crema)

Roberto Manfredini (Ferrara)

Alfonso Valerio Maria Massara (Ferrara)

Alberto Merighi (Ferrara)

Ambrogio Orlando (Palermo)

Paolo Paoluzi (Roma)

Stefano Parro (Ferrara)

Luca Pastorelli (Milano)

Paolo Perri (Ferrara)

Alessandro Pezzoli (Ferrara)

Roberta Pica (Roma)

Gabriele Riegler (Napoli)

Fernando Rizzello (Bologna)

Carlo Salvarani (Reggio Emilia)

Antonella Scarcelli (Modena)

Francesco Selvaggi (Napoli)

Carla Serra (Bologna)

Massimo Soriani (Ferrara)

Vincenzo Stanghellini (Bologna)

Giacomo Carlo Sturniolo (Padova)

Lucio Trevisani (Ferrara)

Giampaolo Ugolini (Faenza)

Daniela Valpiani (Forlì)

Maurizio Vecchi (Milano)

Vincenzo Villanacci (Brescia)

Maurizio Zilli (Udine)

Antonella Zolfo (Milano)

Giorgio Zoli (Ferrara)

3 OTTOBRE

4 OTTOBRE

FACULTY