



# Istituto Superiore di Sanità Centro Operativo AIDS

## Aggiornamento delle nuove diagnosi di infezione da HIV e dei casi di AIDS in Italia al 31 dicembre 2013

Notiziario dell'Istituto Superiore di Sanità, volume 27 - numero 9 – Supplemento 1 – 2014

[www.iss.it/ccoa](http://www.iss.it/ccoa)

# Figura 1. Numero di nuove diagnosi di infezione da HIV e correzione per ritardo di notifica (2010-2013)

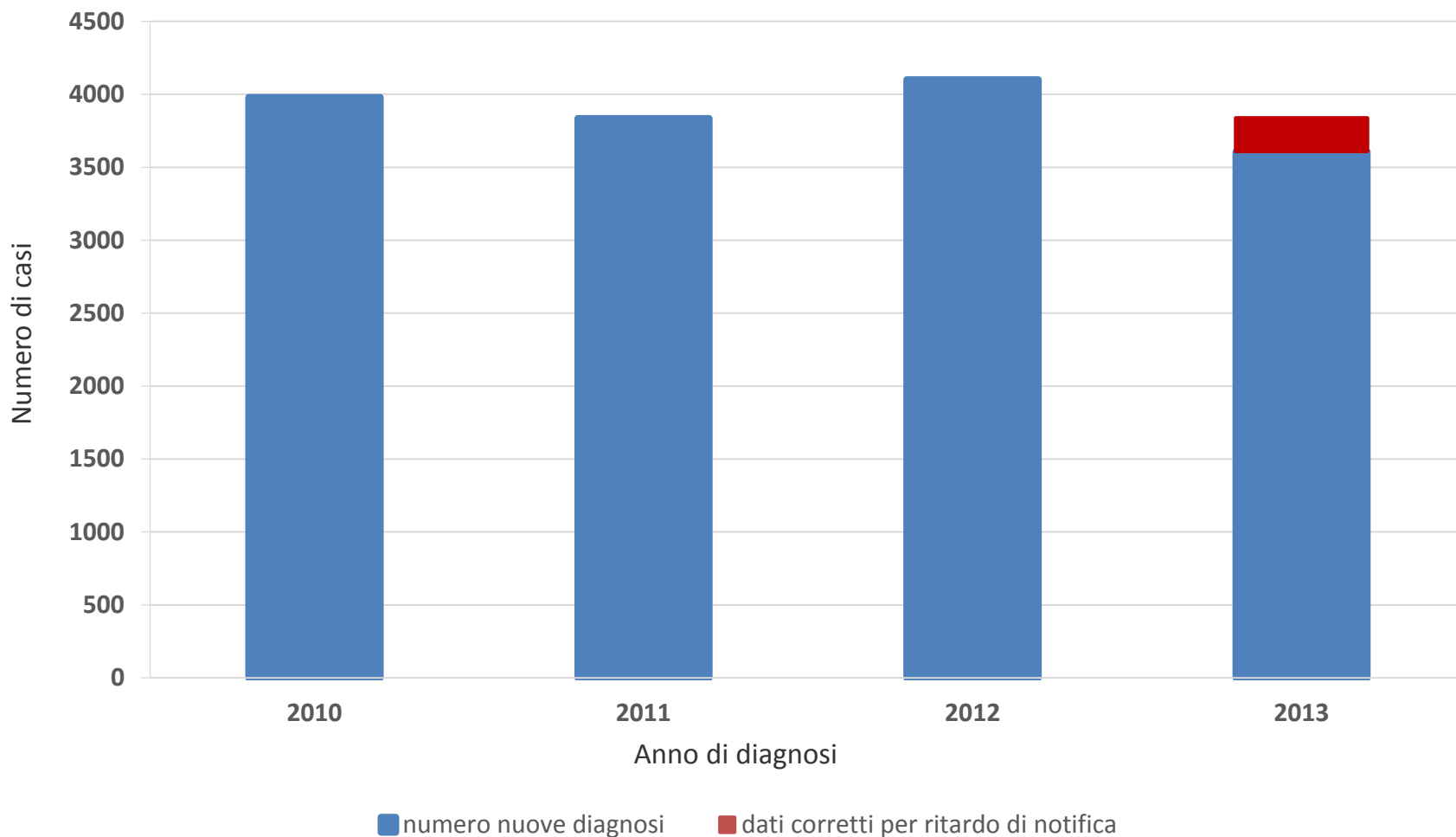

## Figura 2. Incidenza delle nuove diagnosi di infezione da HIV, per genere, anno di diagnosi e copertura del sistema di sorveglianza (2000-2013)

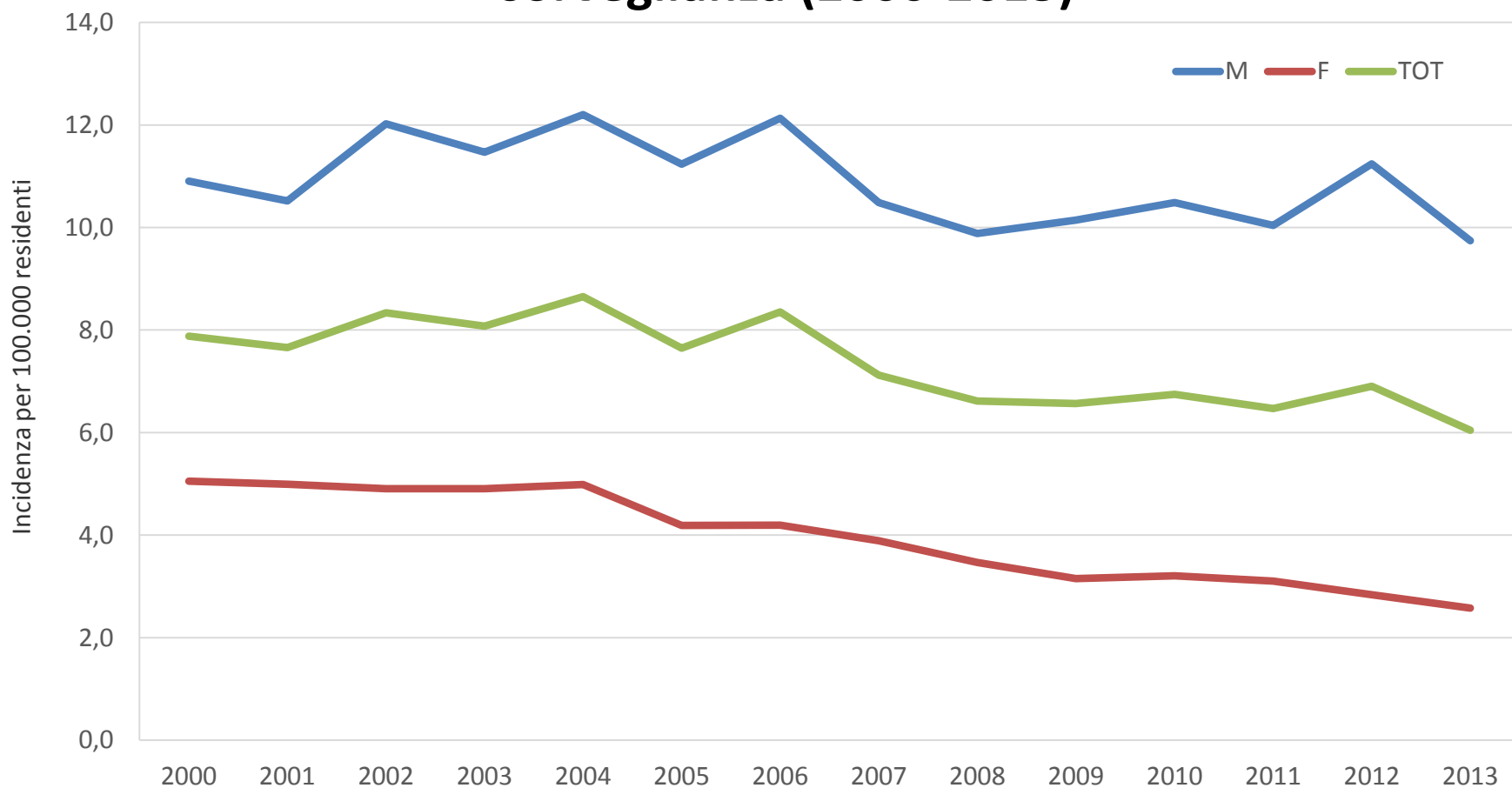

Anno di diagnosi

**Figura 3. Incidenza delle nuove diagnosi di infezione da HIV per 100.000 residenti in Italia, Portogallo, Spagna, Regno Unito, Francia, Grecia e Germania**

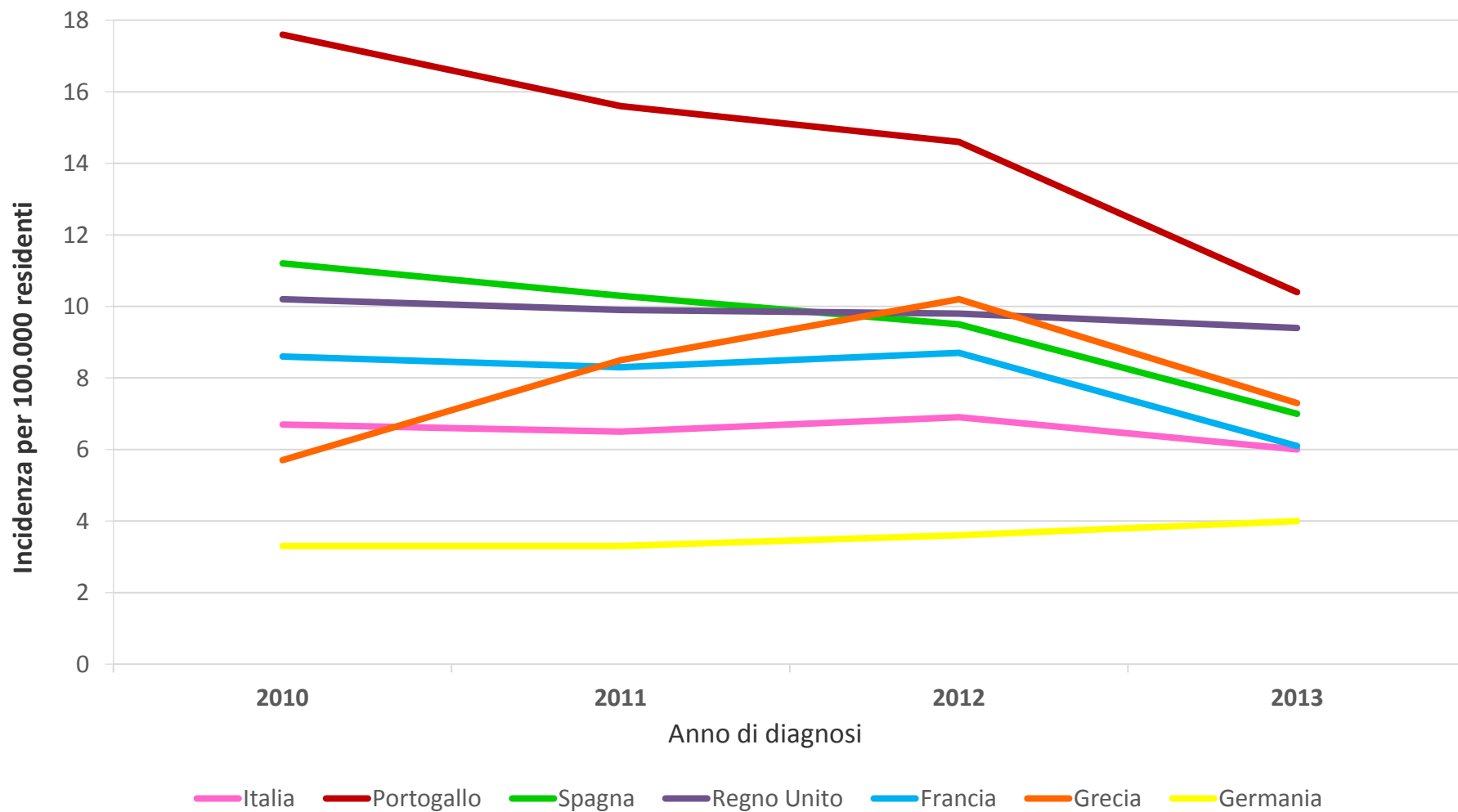

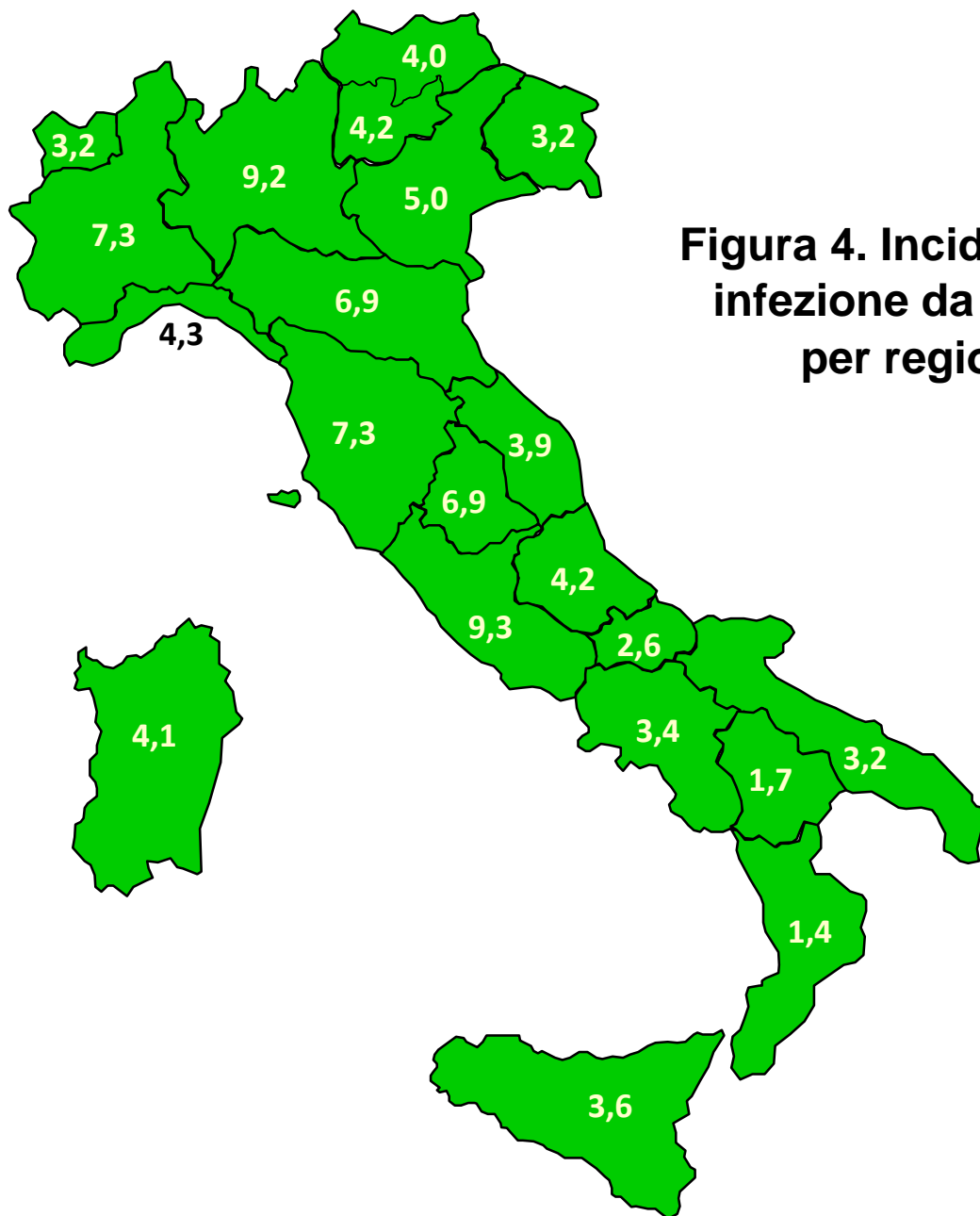

**Figura 4. Incidenza delle nuove diagnosi di infezione da HIV (per 100.000 residenti) per regione di residenza (2013)**

**Figura 5. Età mediana delle nuove diagnosi di infezione da HIV, per modalità di trasmissione e anno di diagnosi (2010-2013)**

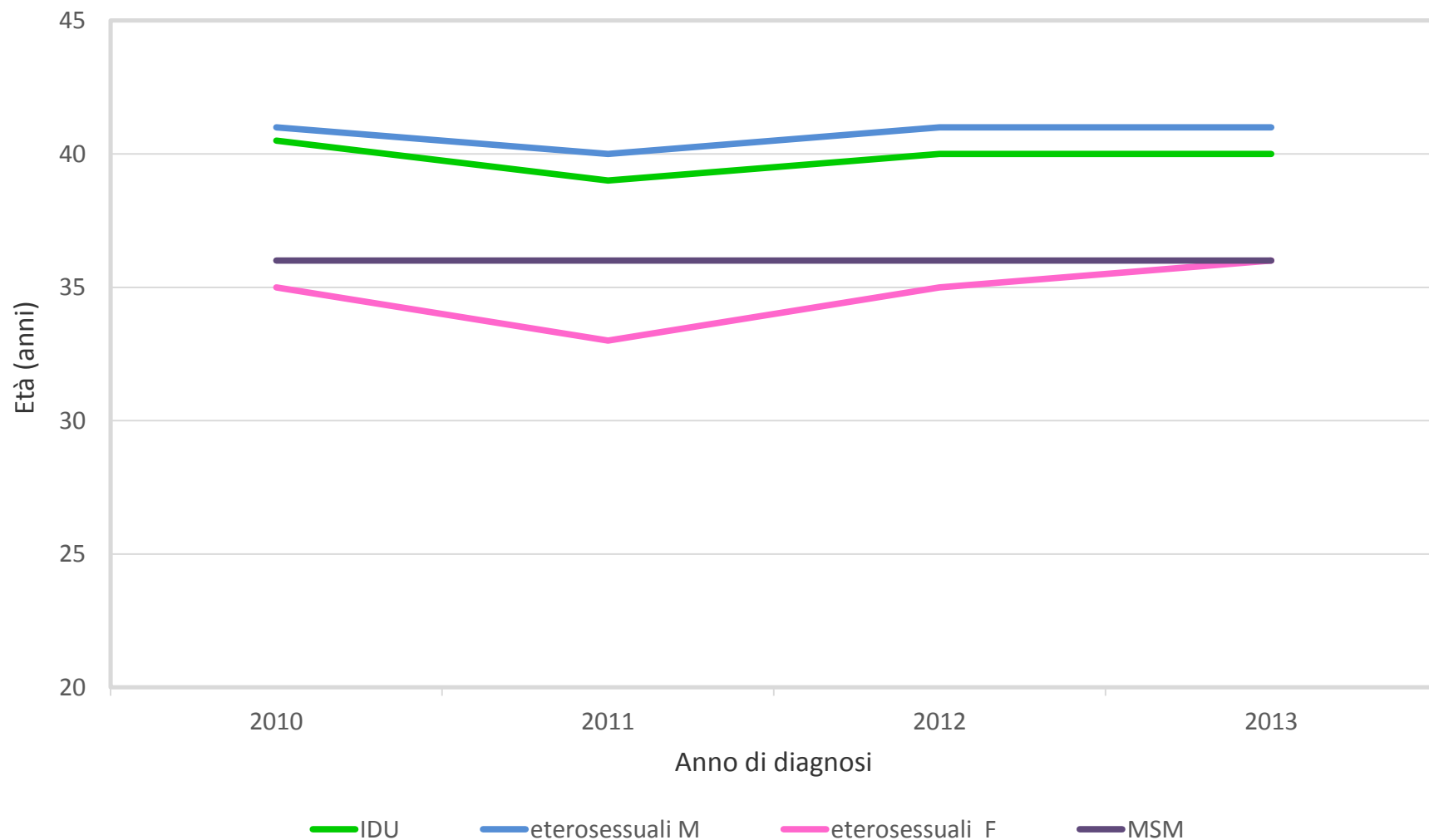

# Figura 6. Numero ed incidenza delle nuove diagnosi di infezione da HIV, per classe di età (2013)

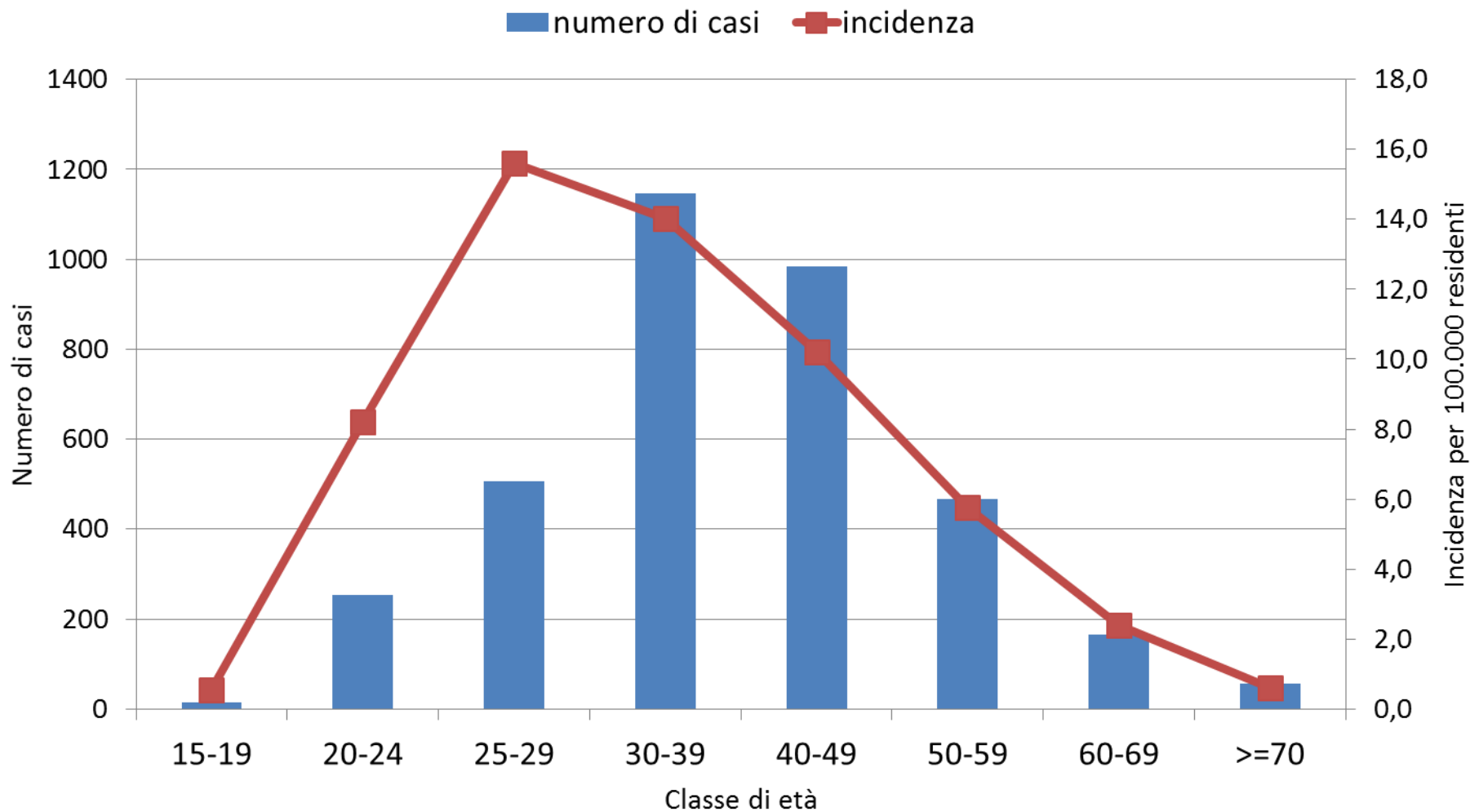

# Figura 7. Percentuale delle nuove diagnosi di infezione da HIV, per classe di età e anno di diagnosi (2010-2013)

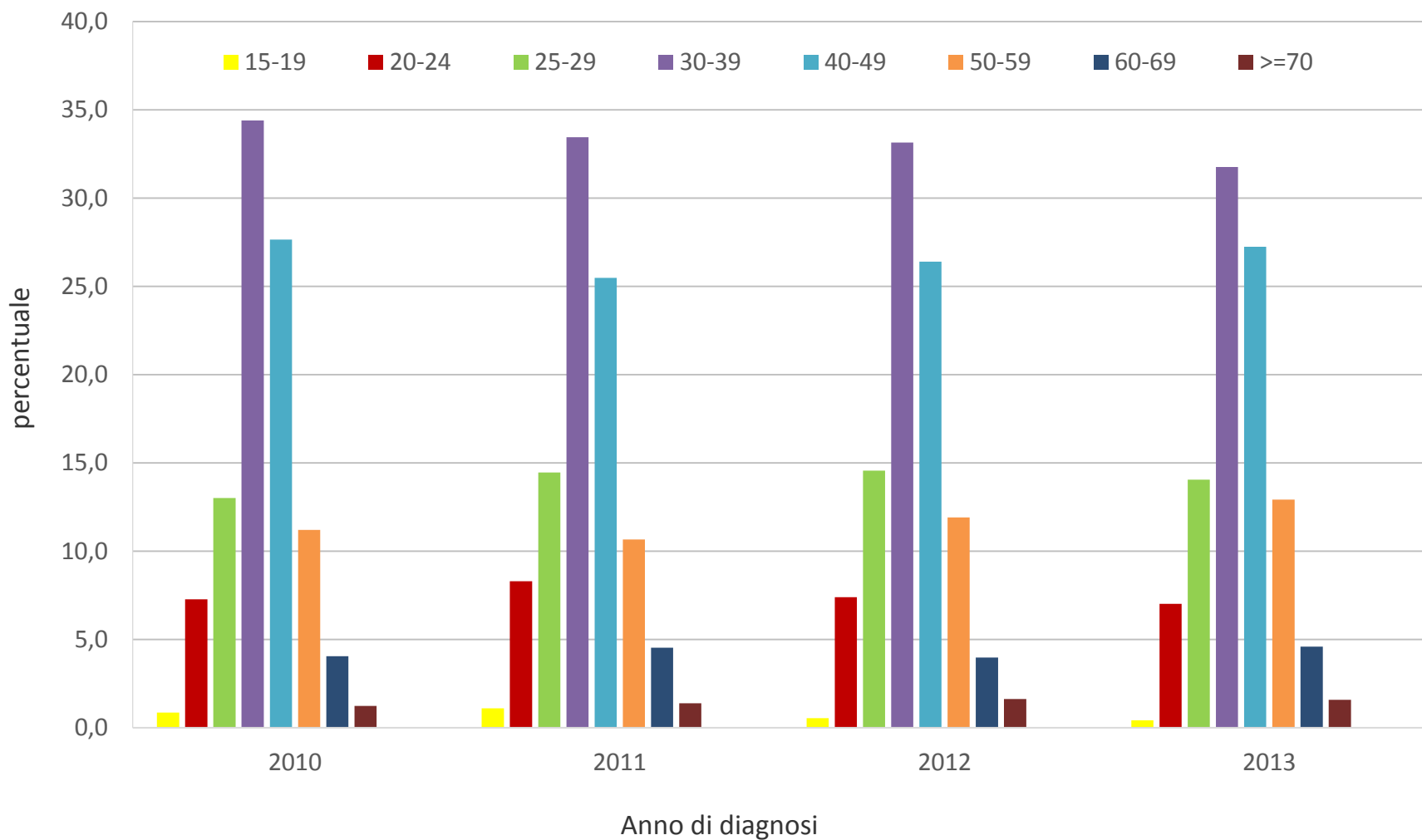



# Figura 8 . Numero delle nuove diagnosi di infezione da HIV, per modalità di trasmissione e anno di diagnosi (2010-2013)

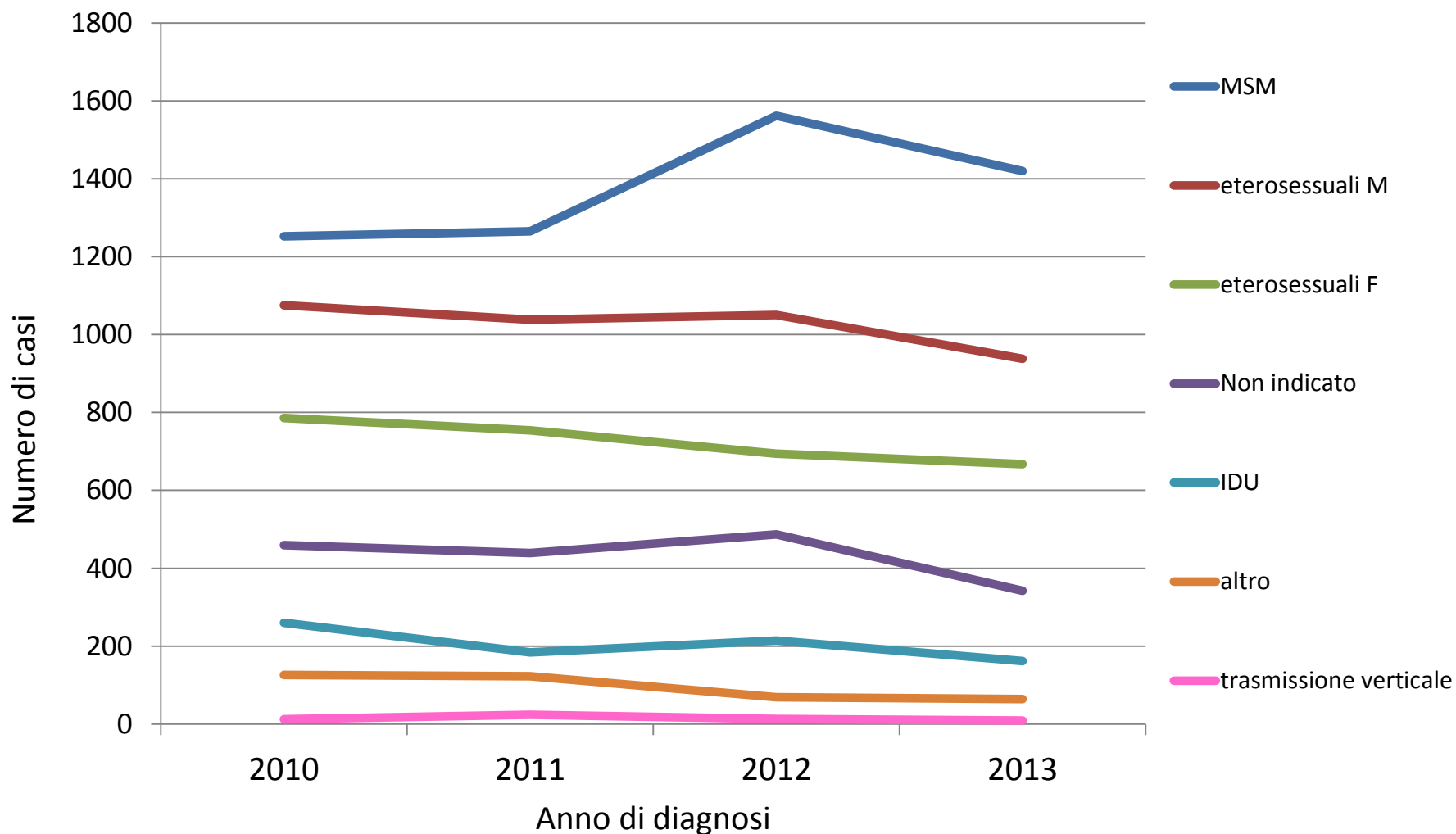

# Figura 9. Distribuzione dei CD4 nelle nuove diagnosi di infezione da HIV, per modalità di trasmissione, nazionalità e genere (2013)

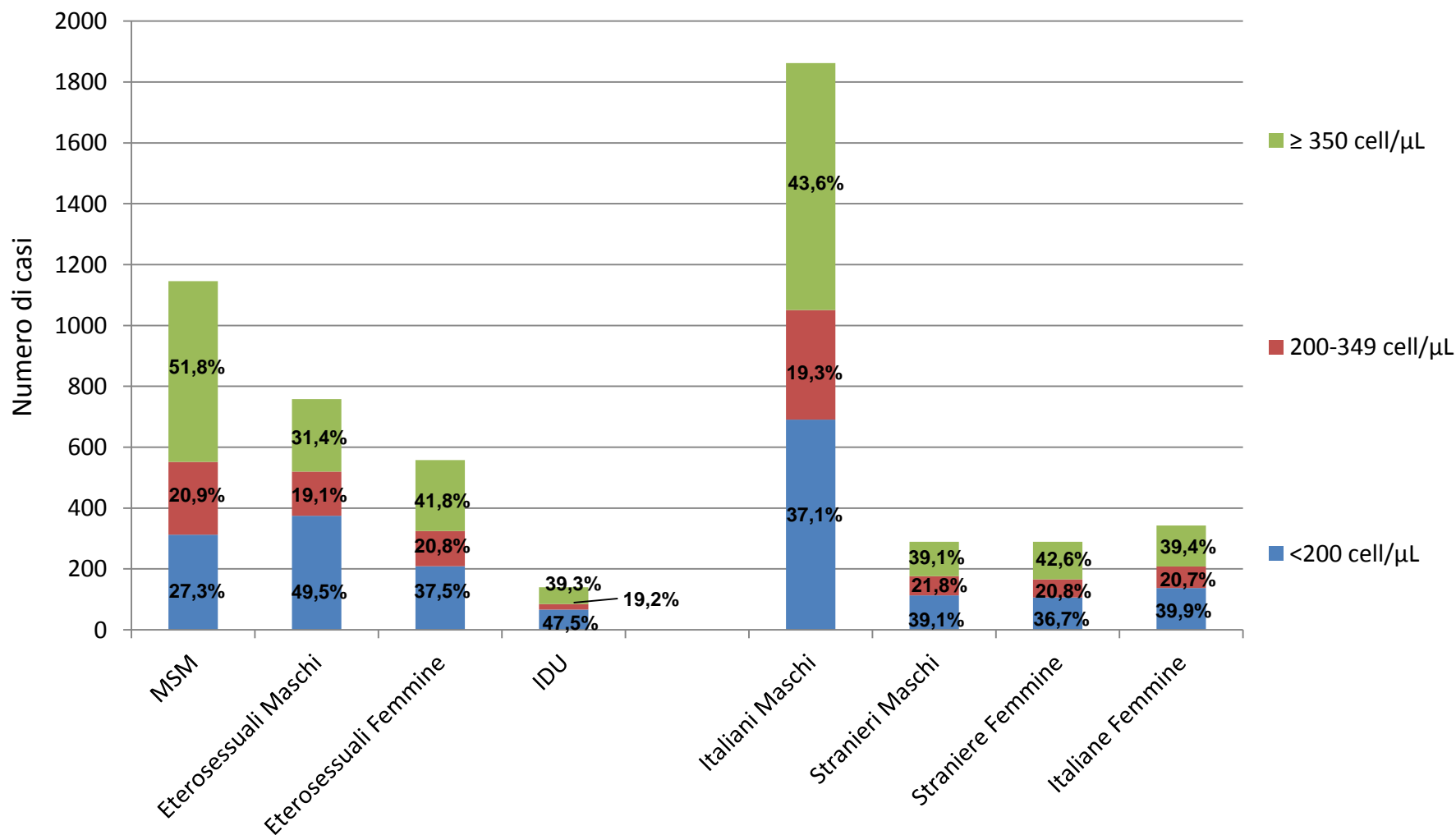

**Figura 10. Distribuzione percentuale delle nuove diagnosi di infezione da HIV, per nazionalità e anno di diagnosi**

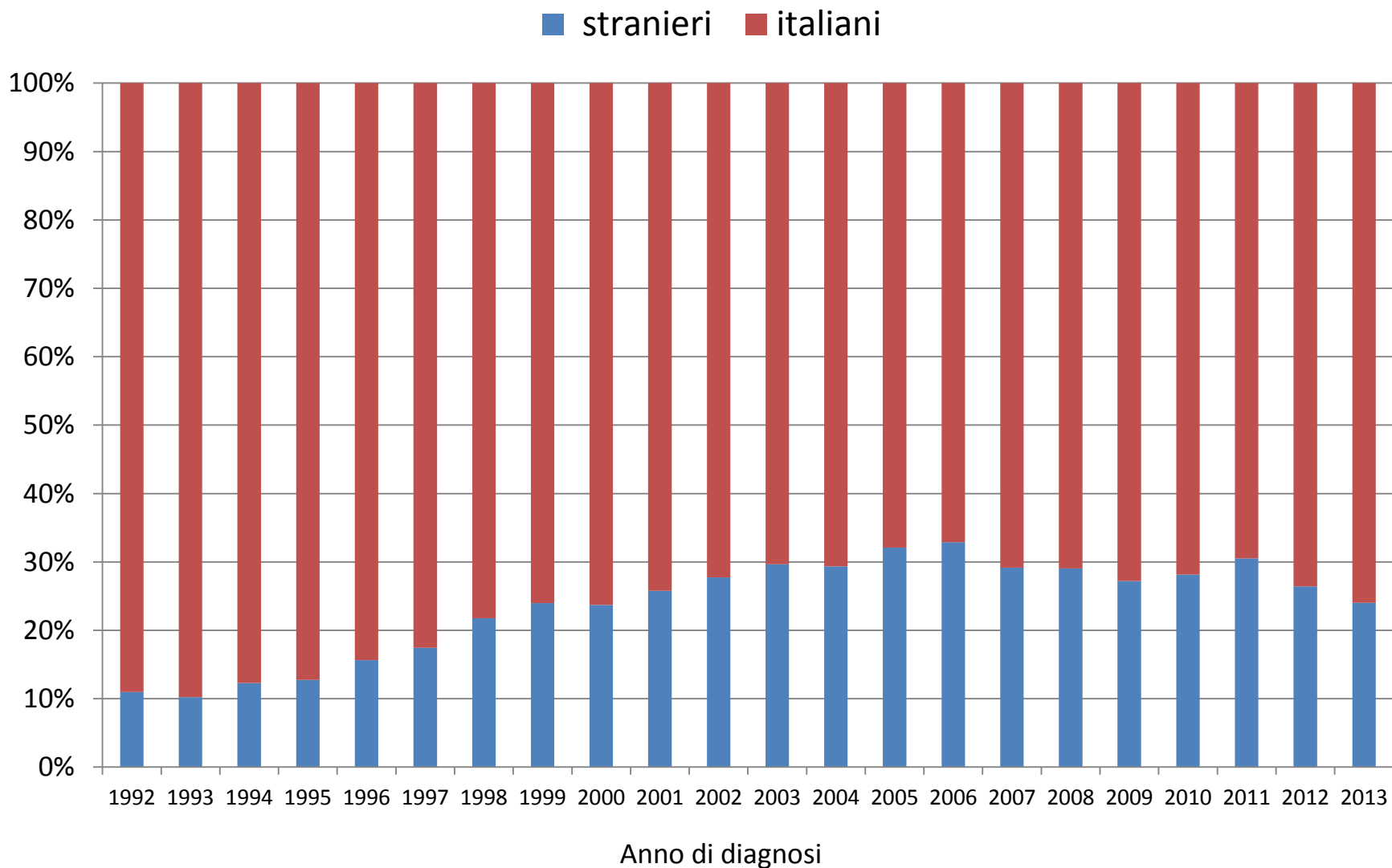

**Figura 11. Distribuzione delle nuove diagnosi di infezione da HIV, per modalità di trasmissione, anno di diagnosi e nazionalità (2010-2013)**

**italiani**

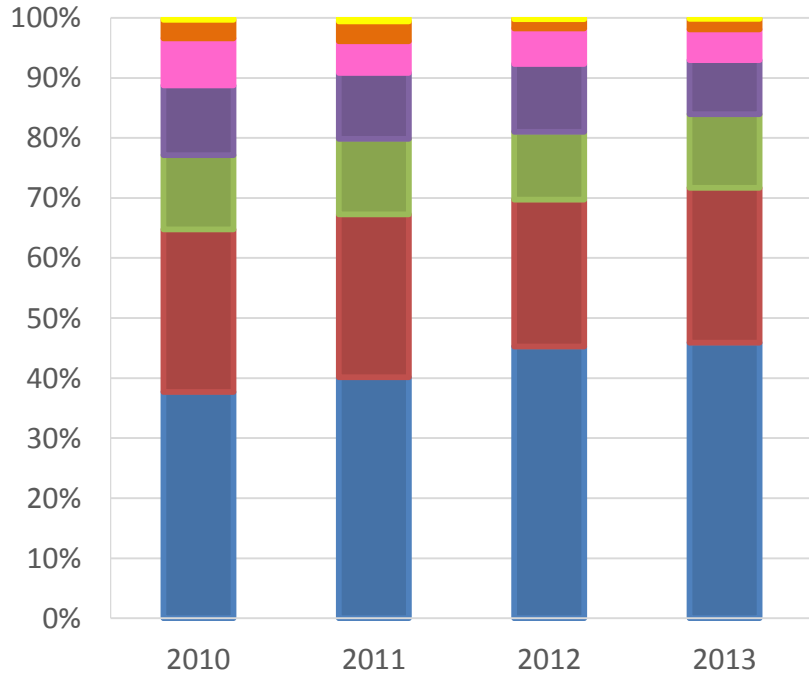

**stranieri**

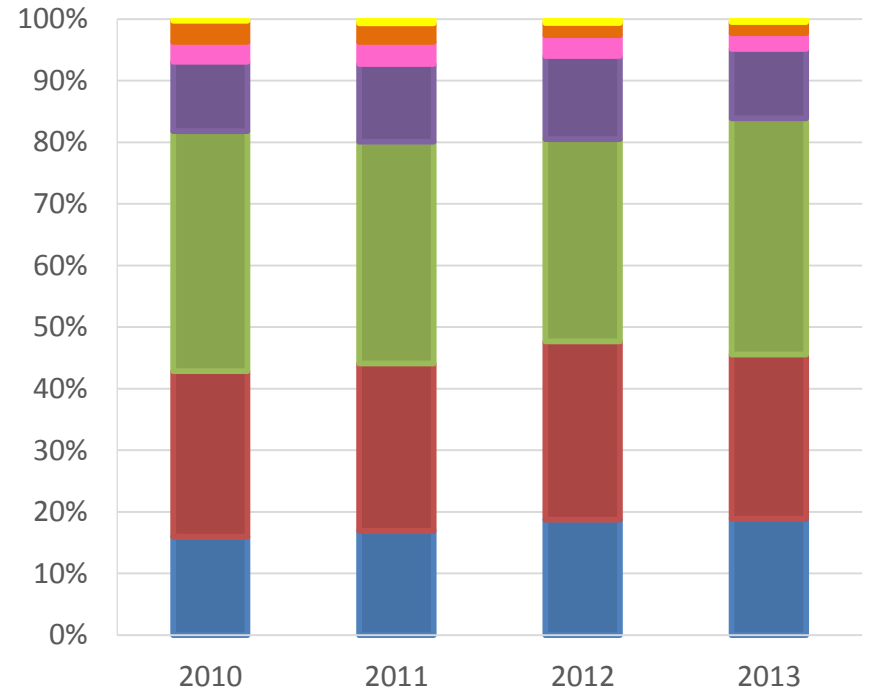

- MSM
- eterosessuali M
- eterosessuali F
- Non indicato
- IDU
- altro
- trasmissione verticale

- MSM
- eterosessuali M
- eterosessuali F
- Non indicato
- IDU
- altro
- trasmissione verticale

# Figura 12. Incidenza delle nuove diagnosi di infezione da HIV per 100.000 residenti, per nazionalità e regione di residenza (2013)

Italiani



Incidenza: 4,9 per 100.000 italiani residenti

Stranieri

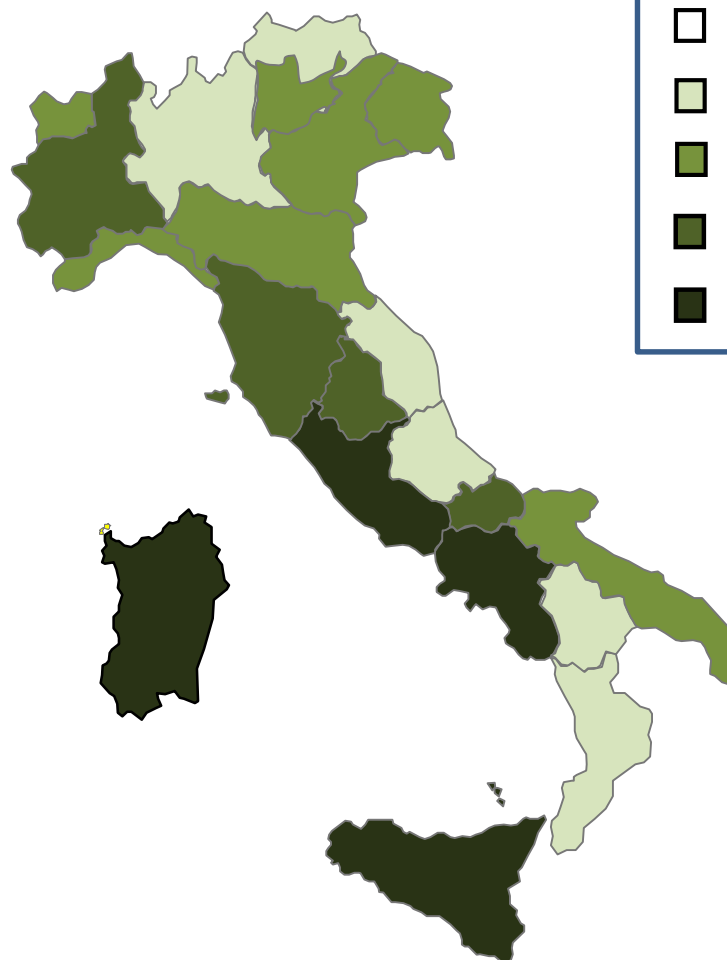

Incidenza: 19,1 per 100.000 stranieri residenti

## Figura 13. Motivo di esecuzione del test delle nuove diagnosi di infezione da HIV (2013)

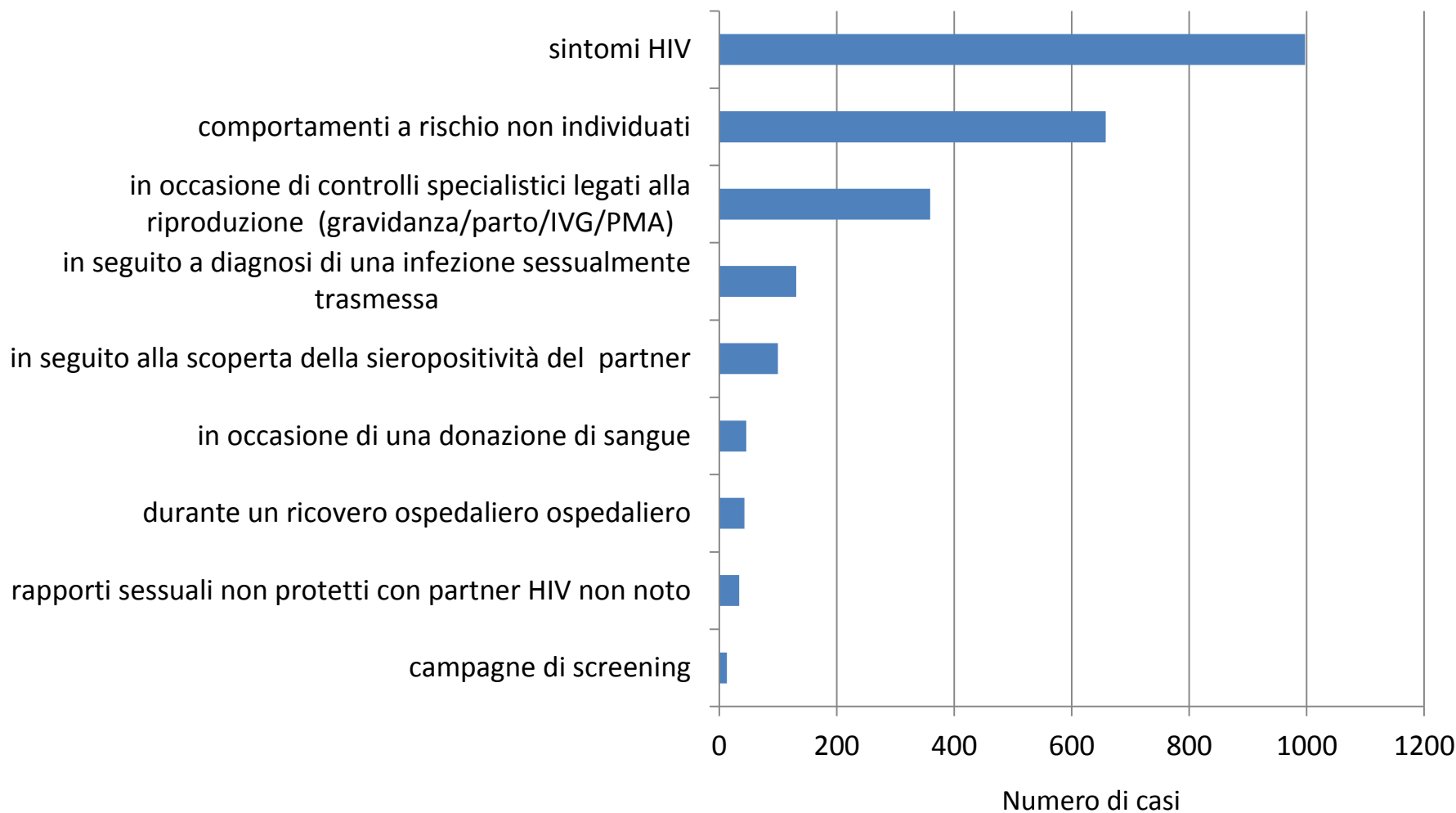

# Figura 14. Numero dei casi di AIDS e incidenza per anno di diagnosi, corretti per ritardo di notifica(1982-2013)

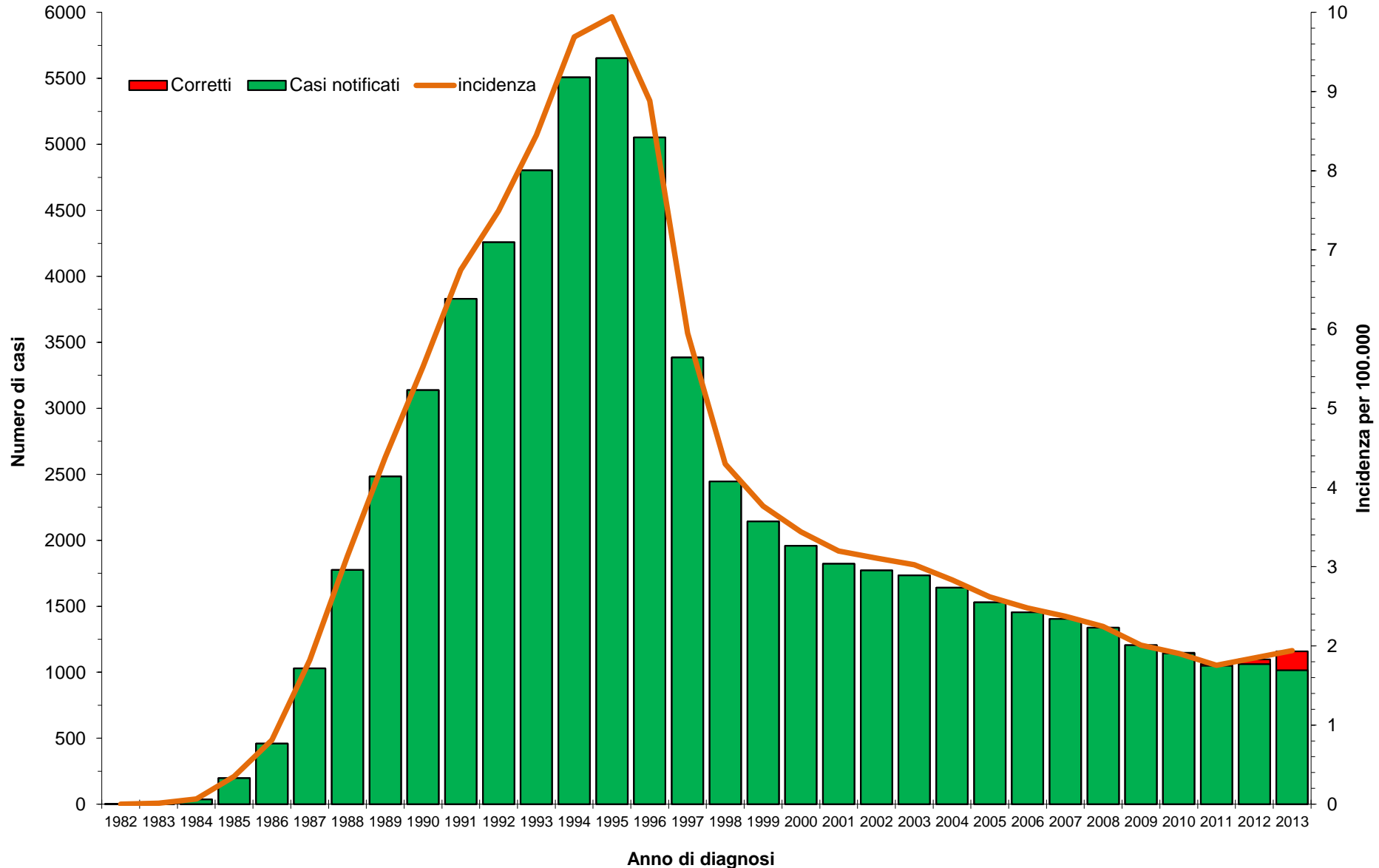

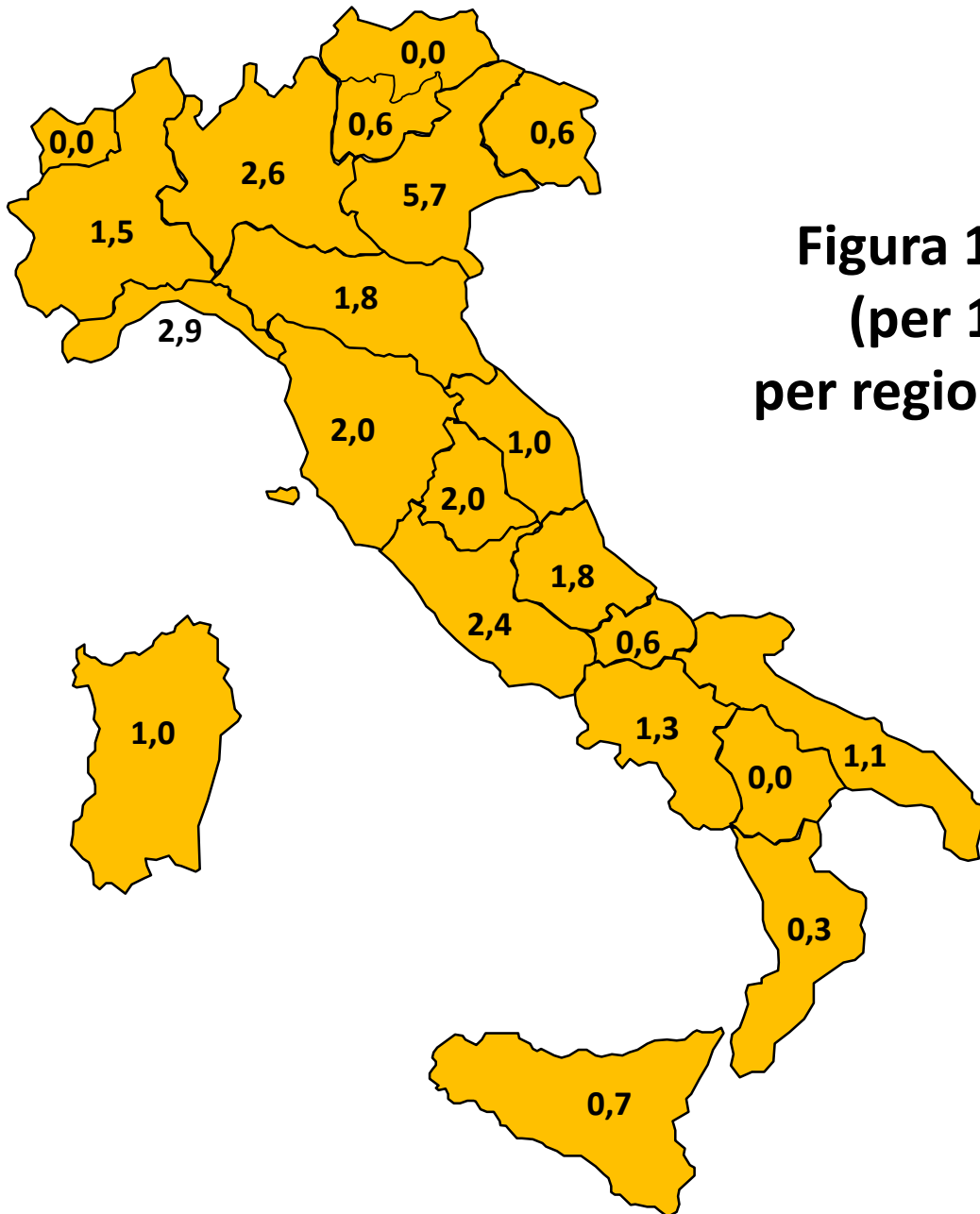

**Figura 15. Incidenza di AIDS  
(per 100.000 residenti)  
per regione di residenza (2013)**



**Figura 16. Età mediana alla diagnosi di AIDS, per genere e anno di diagnosi (1993-2013)**

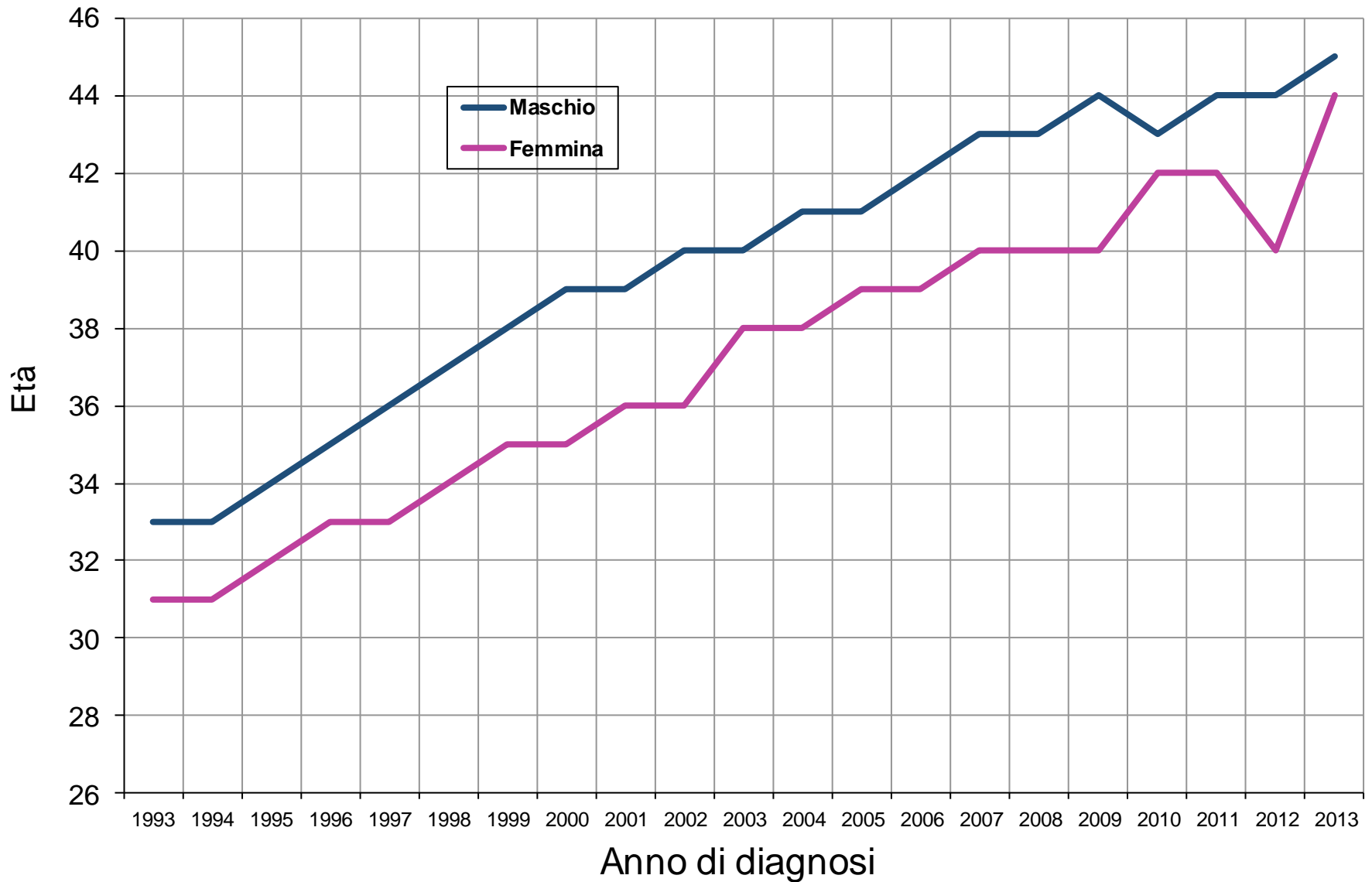

# Figura 17. Uso di terapie antiretrovirali pre-AIDS (1996-2013)

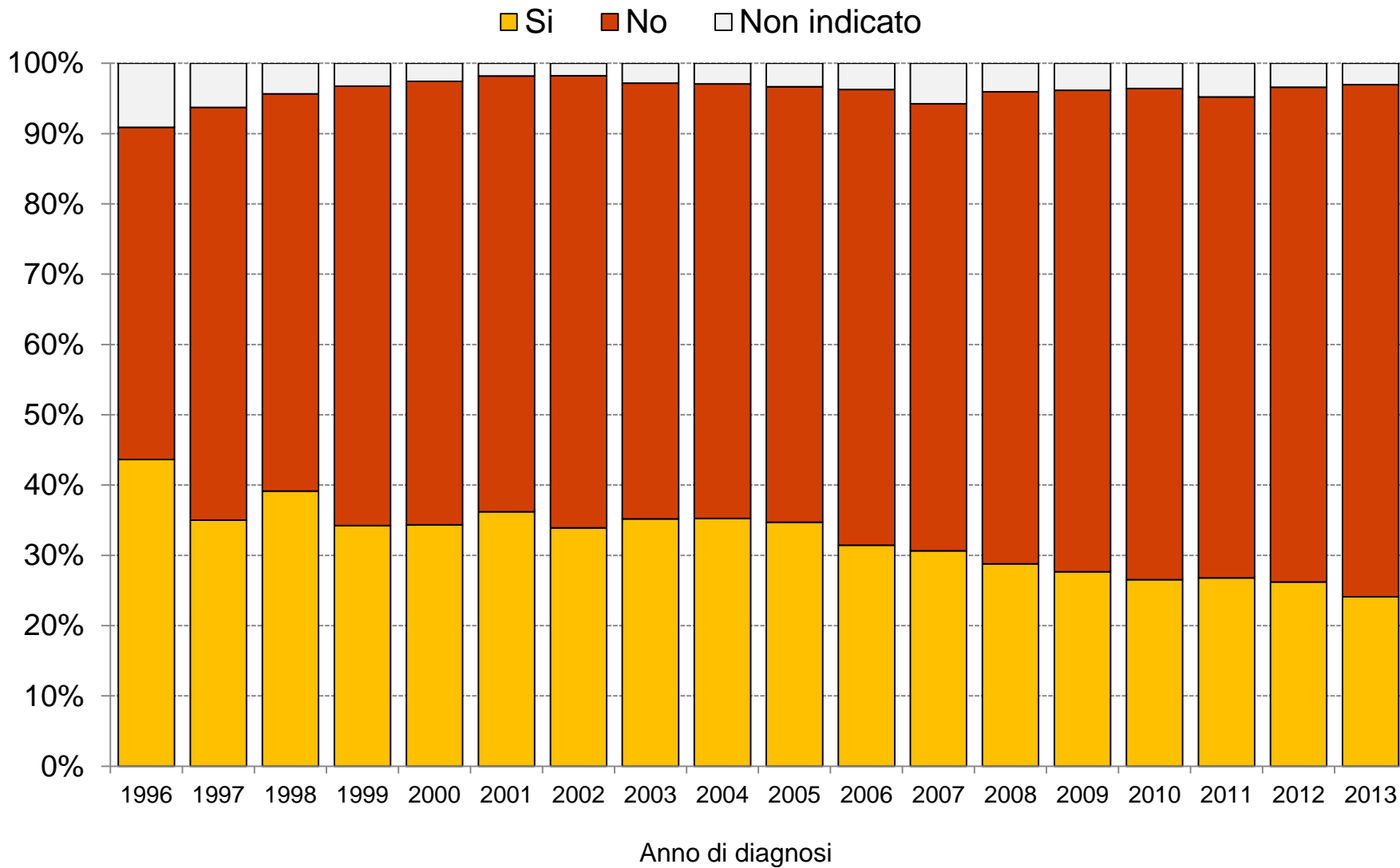

# Figura 18. Uso di terapie antiretrovirali pre-AIDS, per modalità di trasmissione (2012-2013)

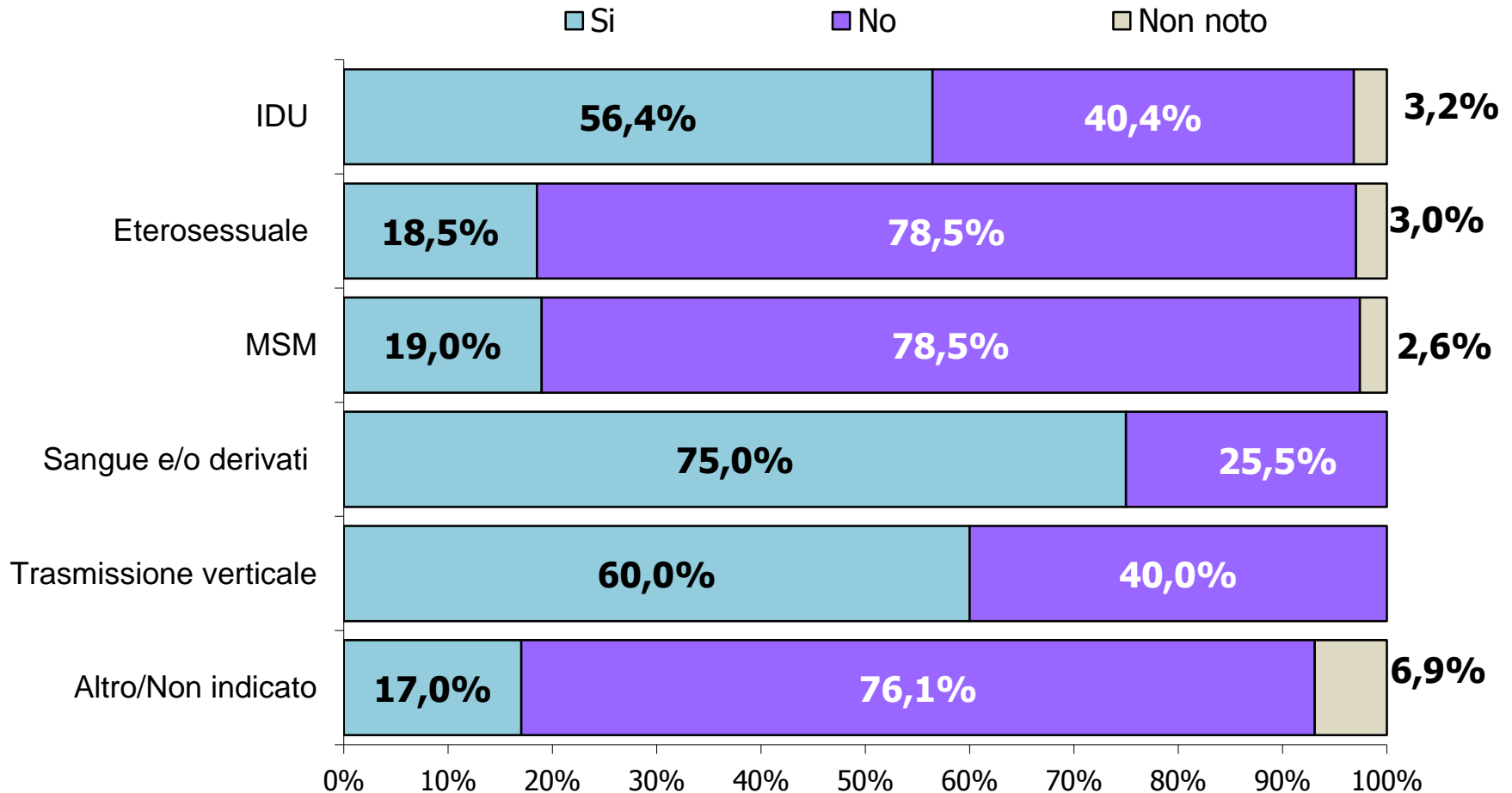

**Figura 19. Distribuzione delle tre più frequenti patologie indicative di AIDS, per modalità di trasmissione(2012-2013)**

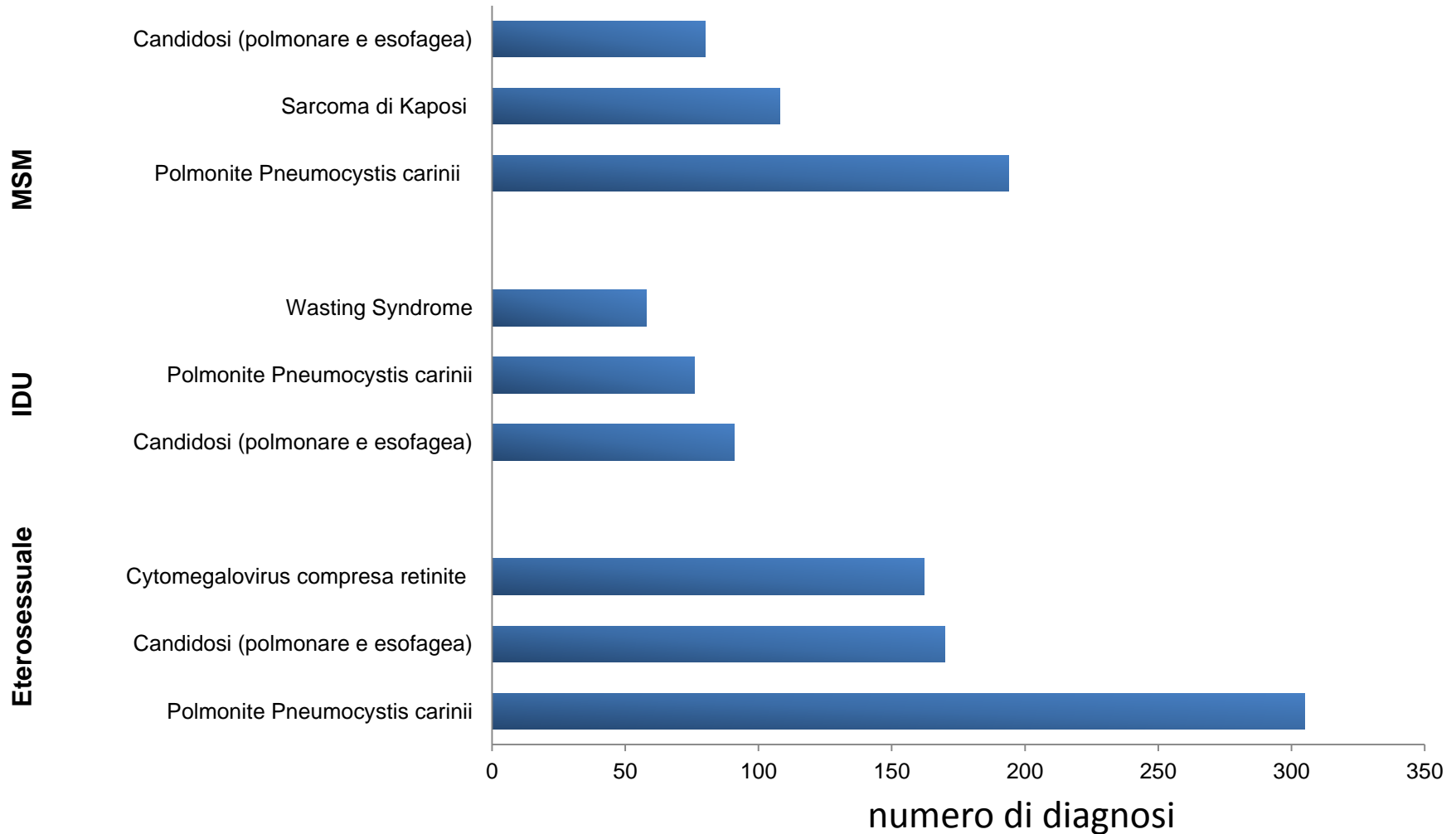

# Figura 20. Distribuzione delle patologie indicative di AIDS per tipologia(1993-2013)

